

ORTOFOTO (fonte Geoportale)
fuori scala

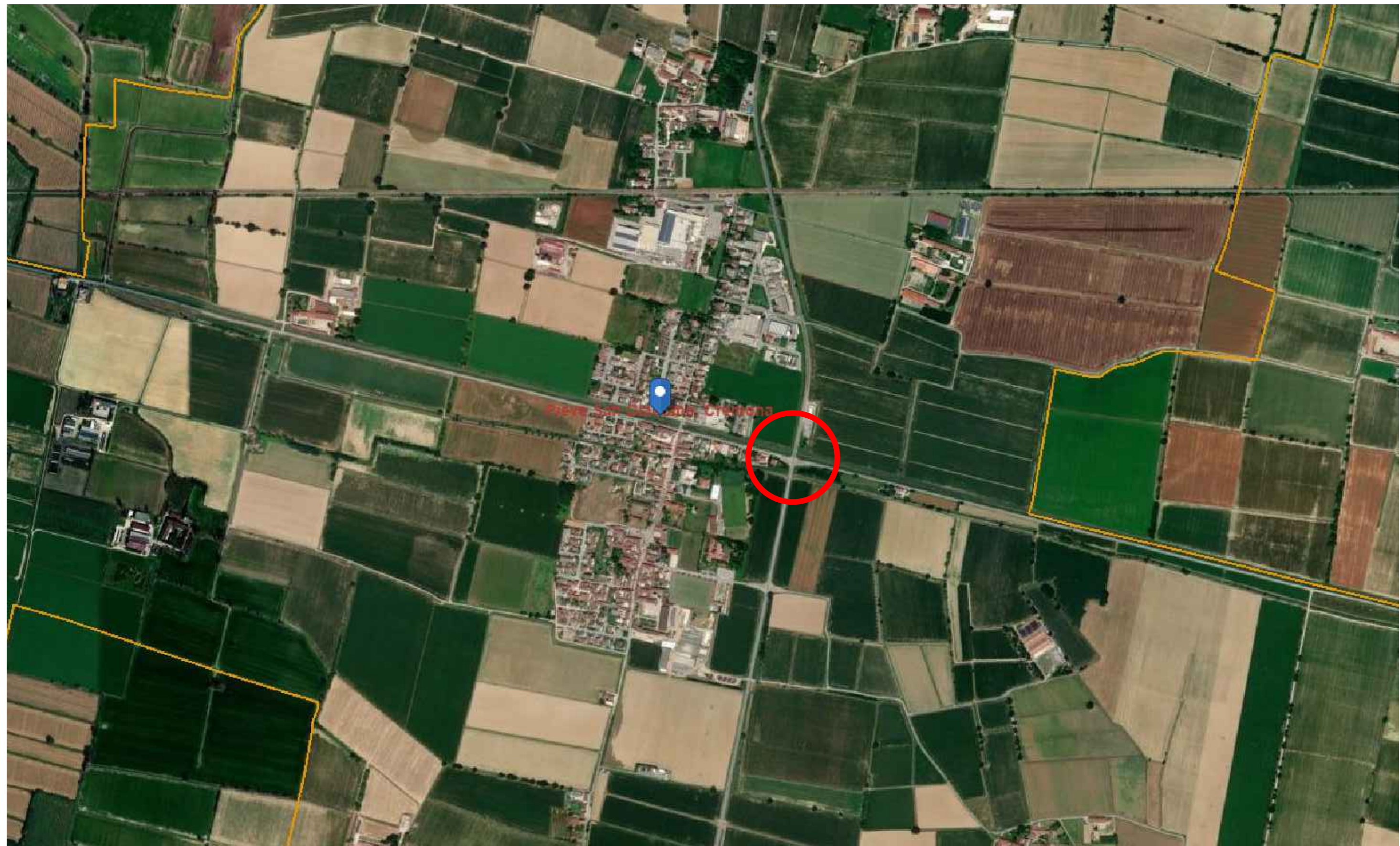

**Provincia
di Cremona**

Settore Infrastrutture Stradali
Patrimonio ed Edilizia Scolastica
Via Bella Rocca n. 7 – 26100 Cremona
Tel. 0372 – 4061

S.P. n. 33 "SENIGA – ISOLA PESCAROLI"
RIQUALIFICA A ROTATORIA DELL'INTERSEZIONE
CON LA S.P. N. 27 "POSTUMIA" IN COMUNE DI
PIEVE SAN GIACOMO
CUP: G41B21000010002

**INQUADRAMENTO TERRITORIALE
COROGRAFIA**

COD. 33-E-B-10-10-00-0		SCALA: 1:10.000			
REV.	DESCRIZIONE	REDATTO		VERIFICATO	
0	EMISSIONE	S&C	09/2024		

CODIFICA DOCUMENTO: 33EB101000-0.dwg
Questo documento non potrà essere copiato, riprodotto o altrimenti pubblicato in tutto o in parte senza il consenso scritto di Ing. Mara Cimarosti

IL RESPONSABILE UNICO DEL PROGETTO	IL PROGETTISTA
Arch. Giulio Biroli	Ing. Mara Cimarosti Via G.A.Poli, 100 25018 Montichiari (BS) Tel 030-9651824 pec: mara.cimarosti@ingpec.eu

PROGETTO ESECUTIVO