COM. DI GRONTARDO F.10

COM. DI GRONTARDO F.10

COM. DI PESCAROLO F.11

COM. DI PESCAROLO F.11

PLANIMETRIA CATASTALE Scala 1:2000

LEGENDA

METANODOTTO IN PROGETTO

METANODOTTO ESISTENTE

IMPIANTO IN PROGETTO
BIOMETANO+PREDISPOSIZIONE ALL.

AREA UTENTE
IN PROGETTO

P21

P22

SEZ 17
(DINORD-5634/02A)

SEZ 16
(DINORD-5634/3D)

V9

P19

Sant'Antonio

SEZ 15
(DINORD-5634/3C)

V18

V17

SEZ 14
(DINORD-5634/3C)

V16

P15

Croce

SEZ 13
(DINORD-5634/3A)

Castelletto

SEZ 12
(DINORD-5634/3B)

SEZ 11
(DINORD-5634/3C)

SEZ 10
(DINORD-5634/3C)

P14

P13

Casc.Croce

Croce

SEZ 9
(DINORD-5634/3B)

V12

P11

SEZ 8
(DINORD-5634/3B)

NUOVO ALLACCIAMENTO
DN 150 L= 3535 m

SEZ 7
(DINORD-5634/3C)

SEZ 6
(DINORD-5634/3A)

V10

V9

P8

Ca' Nova

Ca' Nova

Cimitero

Sabbioni

Praterie

SEZ 5
(DINORD-5634/3C)

SEZ 4
(DINORD-5634/3C)

V7

V6

P6

SEZ 3
(DINORD-5634/3B)

COM. DI PESCAROLO F.12

Balzerini

Prate

IMPIANTO IN PROGETTO
PIDS DN 150+ PIDA DN 100

SEZ 2
(DINORD-5634/3B)

P4

P5

V4

V3

SEZ 1
(DINORD-5634/01A)

ALL. COM DI PESCAROLO
DN 100 - 4102018

COM. DI VESCOVATO F.1

COM. DI VESCOVATO F.1

COM. DI VESCOVATO F.2

COM. DI VESCOVATO F.2

COM. DI VESCOVATO F.3

COM. DI VESCOVATO F.3

ELENCO MATERIALI

DT001	Tubo di acciaio 300 DN 150 UNIEN De 168,3 mm Spess. 7,1 mm secondo tab. A.01.01.12 rivestimento in polietilene	3,529.91m
OP001	Tubo di protezione acciaio DN 250 Spess. 7,8 mm secondo tab. A.01.04.01	48,87m
OP003	Protezione meccanica generica controtubo riempito con malta cementizia	39.90 m
PS001	Riduzioni di tipo Concentrico D1x di monte 150 DN di valle 100 Spess. di monte 7,1 mm Spess. di valle 5,2 mm Materiale acciaio secondo tab. A.03.01.03	n.1 Sviluppo totale 0,14m
PS002	Curva di acciaio a 15 R=3 DN 150 UNIEN De 168,3 mm Spessore 7,1 mm Materiale acciaio secondo tab. A.01.20.01.01	n.11 Sviluppo totale 1,32m
PS003	Curva di acciaio a 30 R=3 DN 150 UNIEN De 168,3 mm Spessore 7,1 mm Materiale acciaio secondo tab. A.01.20.01.01	n.15 Sviluppo totale 3,5m
PS005	Curva di acciaio a 45 R=3 DN 150 UNIEN De 168,3 mm Spessore 7,1 mm Materiale acciaio secondo tab. A.01.20.01.01	n.3 Sviluppo totale 1,05m
PS006	Curva di acciaio a 60 R=3 DN 150 UNIEN De 168,3 mm Spessore 7,1 mm Materiale acciaio secondo tab. A.01.20.01.01	n.4 Sviluppo totale 1,92m
PS007	Curva di acciaio a 90 R=3 DN 150 UNIEN De 168,3 mm Spessore 7,1 mm Materiale acciaio secondo tab. A.01.20.01.01	n.3 Sviluppo totale 2,15m
PL001	Punto di Linea /1	Sviluppo totale 10,08m
PL002	Punto di Linea /2	Sviluppo totale 13,69m
GI001	Giunti DN	n.2 Sviluppo totale 1,1m

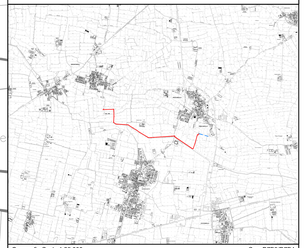

Corografia Scala 1:25.000

Sez. D7B3/D7B4

Nei Comuni di Grontardo, Vescovato e Pescarolo (CR)

REV	DATA	DESCRIZIONE	DISEGN	CONTR	APPROV
3	04/04/25	EMISSIONE PER PERMESSI	CATRICALÀ	CASTOLDI	GATTI
2	17/01/25	EMISSIONE PER PERMESSI	ALBANESE	CASTOLDI	GATTI
1	13/12/24	EMISSIONE PER COMMENTI INTERNI	ALBANESE	CASTOLDI	GATTI
0	06/12/24	EMISSIONE PER COMMENTI INTERNI	ALBANESE	CASTOLDI	GATTI

Proprietario: snam

Progettista: geopavia

DISEGNO BO-8450

Impianto n°: 21775
Metanodotto:
ALL. BIOMETANO MAZZOLARI DN 150(6") 24 bar - PDC

REVISIONE 0
COMMESSA NQR0417BL01
COD. TEC. 21775
COD. MET. 21775

PLANIMETRIA CATASTALE

SCALA 1:2000

I presenti disegni di proprietà esclusiva - La vietata lesiva - Leggi BGB e norme di legge