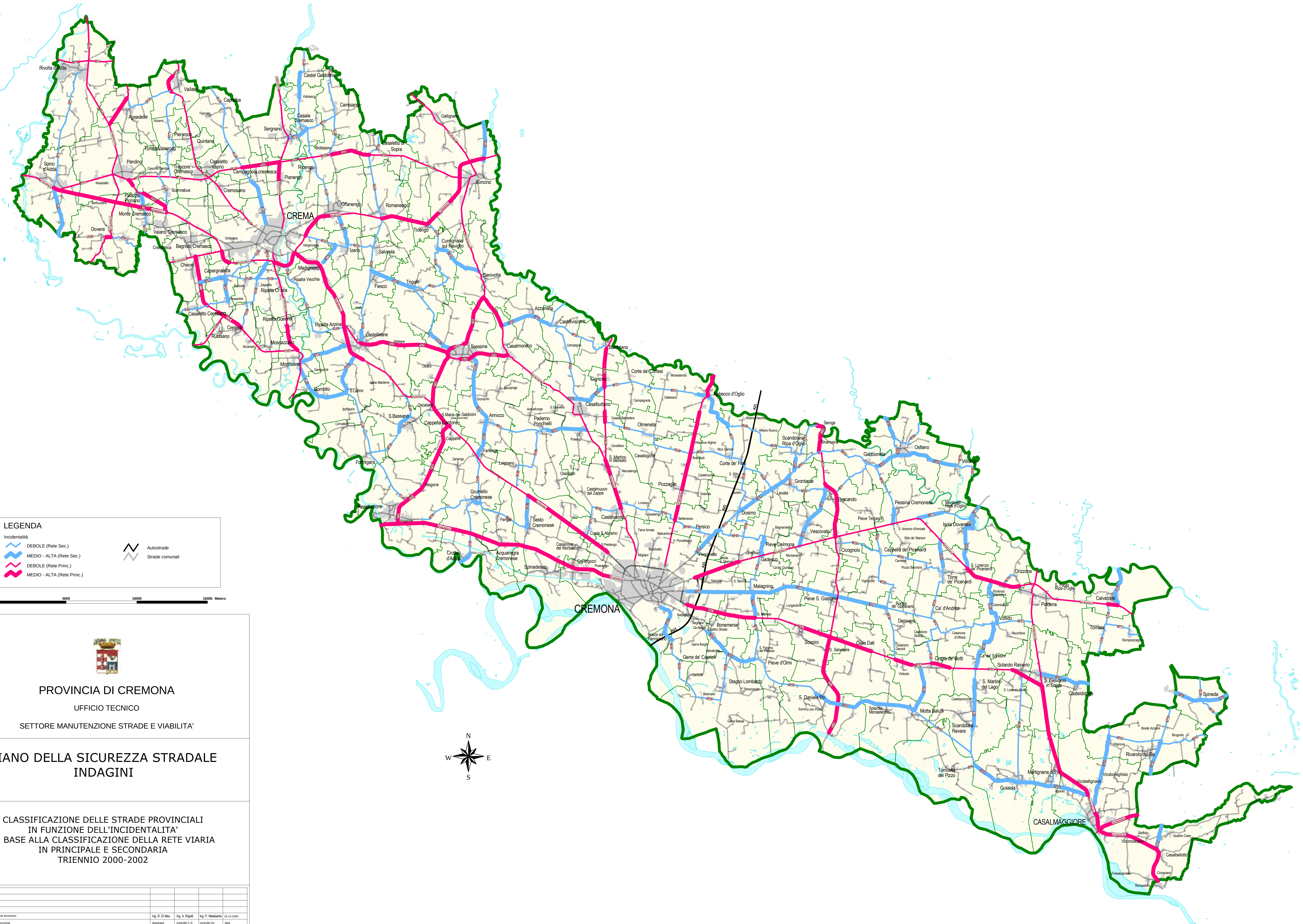


LEGENDA

Incidentalità

- DEBOLE (Rete Sec.)
- MEDIO - ALTA (Rete Sec.)
- DEBOLE (Rete Princ.)
- MEDIO - ALTA (Rete Princ.)
- Autostrade
- Strade comunali

0 — 5000 — 10000 — 15000 Meters

PROVINCIA DI CREMONA

UFFICIO TECNICO

SETTORE MANUTENZIONE STRADE E VIABILITA'

# PIANO DELLA SICUREZZA STRADALE INDAGINI

## CLASSIFICAZIONE DELLE STRADE PROVINCIALI IN FUNZIONE DELL'INCIDENTALITA' IN BASE ALLA CLASSIFICAZIONE DELLA RETE VIARIA IN PRINCIPALE E SECONDARIA TRIENNIO 2000-2002

| | | | | | |
|---|---|---|---|---|---|
| 0 | prima emissione | Ing. R. Di Meo | Ing. A. Rigotti | Ing. P. Malabarba | 16-12-2003 |
| emissione | descrizione | disegnato | controllo C.S. | controllo Dir. | data |

livello:

TAV.N. 22

elaborato:

scala: 1:200000

approvazione ultima emissione — data:

titolo abbreviato:

codice n.

emissione 0

percorso file: .