

**LINEE DI INDIRIZZO PER LE RICOGNIZIONI E I
PIANI DI RAZIONALIZZAZIONE DEGLI ORGANISMI
PARTECIPATI DAGLI ENTI TERRITORIALI
(ART. 24 D.LGS. N. 175/2016)**

INDICE

- 01. SCHEDA ANAGRAFICA**
- 02. RICOGNIZIONE DELLE SOCIETÀ PARTECIPATE**
 - 02.01. Ricognizione delle società a partecipazione diretta
 - 02.02. Ricognizione delle società a partecipazione indiretta
 - 02.03. Grafico delle relazioni tra partecipazioni
- 03. REQUISITI TESTO UNICO DELLE SOCIETÀ A PARTECIPAZIONE PUBBLICA (T.U.S)**
 - 03.01. Finalità perseguite e attività ammesse (articoli 4 e 26)
 - 03.02. Condizioni art. 20 co. 2
- 04. MANTENIMENTO SENZA INTERVENTI DI RAZIONALIZZAZIONE**
- 05. AZIONI DI RAZIONALIZZAZIONE**
 - 05.01. Contenimento costi
 - 05.02. Cessione/Alienazione quote
 - 05.03. Liquidazione
 - 05.04. Fusione/Incorporazione
 - 05.05. Riepilogo
- 06. ELENCO MOTIVAZIONI**

**LINEE GUIDA PER LE RICOGNIZIONI E I PIANI DI RAZIONALIZZAZIONE
DEGLI ORGANISMI PARTECIPATI DAGLI ENTI TERRITORIALI
(ART. 24 D.LGS. N. 175/2016)**

01. SCHEDA ANAGRAFICA

Tipologia Ente: Provincia/Città
metropolitana

Denominazione Ente: LOMBARDIA

Codice fiscale dell'Ente: 80002130195

L'ente ha già adottato il piano operativo di razionalizzazione ai sensi dell'art. 1 co. 612, l. n. 190/2014 **SI**

Dati del referente/responsabile per la compilazione del piano

avv.

Nome:

MASSIMO

Cognome:

PLACCHI

Recapiti:

Indirizzo:

C.SO VITTORIO EMANUELE II, 17

Telefono:

0372406206

Fax:

0372406351

Posta elettronica:

RAGONERIA@PROVINCIA.CREMONA.IT

02. RICOGNIZIONE DELLE SOCIETÀ PARTECIPATE

Se l'ente partecipa al capitale di una società sia direttamente sia indirettamente, compilare sia la scheda 02.01. sia la scheda 02.02.

02.01. Ricognizione delle società a partecipazione diretta

Progressivo	Codice fiscale società	Denominazione società	Anno di costituzione	% Quota di partecipazione	Attività svolta	Partecipazione di controllo	Società in house	Quotata (ai sensi del d.lgs. n. 175/2016)	Holding pura
A	B	C	D	E	F	G	H	I	J
Dir_1	03057190989	A.L.O.T. AGENZIA DELLA LOMBARDIA ORIENTALE PER I TRASPORTI E LA LOGISTICA S.C.A.R.L. IN LIQUIDAZIONE	2008	25,00	Promozione dei trasporti multimodali ed intermodali (ferro-gomma e navigazione interna) ed implementazione di strumenti incentivanti il suo utilizzo; sviluppo di partnership pubblico-privata nella proposta e attuazione delle politiche territoriali in materia di trasporti e logistica; creazione di iniziative sovra provinciali di programmazione, pianificazione e progettazione di infrastrutture per la logistica; supporto e diffusione delle migliori iniziative di logistica sul territorio al fine di creare una "cultura logistica" diffusa nel tessuto produttivo locale.	SI	NO	NO	NO
Dir_2	00114590193	SOCIETA' PER AZIONI AUTOSTRADALE CENTRO PADANE	1960	15,536	Promozione, progettazione, costruzione e gestione in Italia ed all'estero di autostrade o tratte autostradali. Svolge tutte le attività analoghe, quali opere pubbliche o di pubblica utilità strumentali e/o ausiliarie del servizio autostradale.	SI	NO	NO	NO
Dir_3	02622940233	BANCA POPOLARE ETICA SOC. COOP P.A.	1995	0,0075	Raccolta del risparmio ed esercizio del credito con l'intento precipuo di perseguire le finalità di cui all'art. 5 del d.lgs. 385/93. Essa può compiere tutte le operazioni ed i servizi bancari e finanziari consentiti dalla legge.	NO	NO	NO	NO
Dir_4	00158700195	CREMONAFIERE S.P.A.	1997	10,00	Organizzazione di manifestazioni fieristiche, mostre, conferenze, congressi, tavole rotonde ed eventi accessori e collaterali e fornitura di servizi inerenti alle suddette attività; gestione di quartieri fieristici in proprietà e di terzi, pubblicazione di cataloghi, periodici, comunicati e stampati.	NO	NO	NO	NO
Dir_5	01685510198	CENTRO PADANE SRL	2018	50,00	Produzione di servizi strumentali di ingegneria e architettura.	SI	SI	NO	NO
Dir_6	00111860193	PADANIA ACQUE S.P.A.	1995	11,211	Servizio idrico integrato come definito dal d.lgs 152/2006 e successive modifiche: -studio, progettazione, costruzione e direzione opere e lavori di reti ed impianti idrici - gestione tecnica, manutenzione, conduzione e gestione delle infrastrutture, delle reti -progettazione, realizzazione e gestione dei cavi e dei colli cittadini -attività di analisi di laboratorio applicata alle acque -servizi immobiliari ed informatici; -commercio dei materiali, dei beni, delle attrezzature e dei servizi inerenti alle attività appartenenti al settore idrico ecc.	SI	SI	NO	NO
Dir_7	91001260198	S.C.R.P. SOCIETA' CREMASCA RETI E PATRIMONIO S.P.A. IN LIQUIDAZIONE	1994	4,00	Acquisto, costruzione, gestione, affitto, locazione beni immobili, fabbricati, terreni, impianti...funzionali all'erogazione dei servizi pubblici, quali: illuminazione pubblica, servizi idrici, distribuzione gas metano, servizi igiene ambientale, urbanizzazione, arredo urbano, produzione e vendita di energia elettrica e termica..., gestione delle reti, impianti e altre dotazioni patrimoniali destinati all'erogazione dei servizi sopra citati; espletamento, anche per conto degli enti locali, delle gare e, in generale delle procedure finalizzate all'individuazione dei soggetti erogatori dei servizi di cui sopra.	SI	NO	NO	NO
Dir_8	01651340190	GAL OGLIO PO S.C.A.R.L.	2016	2,55	Gestire il PSL approvato dalla Regione Lombardia nelle aree leader, nonché di promuovere l'avvio di nuove iniziative economiche e di favorire la valorizzazione delle risorse umane e materiali del territorio stimolando la collaborazione tra enti locali e imprenditorialità privata.	NO	NO	NO	NO

Le società a partecipazione diretta (quotate e non quotate) sono sempre oggetto di ricognizione, anche se non controllate dall'ente.

Colonna B: Inserire codice di 11 cifre per le società aventi sede in Italia; codice di 11 cifre seguito da "E" per le società aventi sede all'estero.

Colonna C: Inserire la ragione sociale comprensiva della forma giuridica.

Colonna E: Inserire valori comprensivi di decimali.

Colonna F: Inserire una descrizione sintetica della/e attività effettivamente svolta/e.

Colonna G: Indicare se la partecipazione detenuta dall'amministrazione è di controllo ai sensi dell'art. 2359 c.c.

Colonna H: Indicare "SI" se l'Amministrazione esercita il controllo analogo o più Amministrazioni esercitano il controllo analogo congiunto.

Colonna I: Indicare "SI" se la società emette azioni quotate in mercati regolamentati; se ha emesso, al 31/12/2015, strumenti finanziari quotati in mercati regolamentati; se sia partecipata da società quotate o che hanno emesso strumenti finanziari quotati.

Colonna J: Indicare "SI" se la società ha come oggetto sociale esclusivo la gestione delle partecipazioni societarie per conto dell'Amministrazione.

02. RICOGNIZIONE DELLE SOCIETÀ PARTECIPATE

02.02. Ricognizione delle società a partecipazione indiretta

Progressivo A	Codice fiscale società B	Denominazione società C	Anno di costituzione D	Denominazione società/ organismo tramite E	% Quota di partecipazione società/organismo tramite F	% Quota di partecipazione indiretta Amministrazione G	Attività svolta H	Partecipazione e di controllo I	Società in house J
								I	J
Ind_1	01426200190	STRADIVARIA SPA	2007	SOCIETA' PER AZIONI AUTOSTRADALE CENTRO PADANE	59,20	9,1973	Progettazione e realizzazione e la gestione del collegamento autostradale tra le città di Cremona e Mantova, delle sue varianti e di altre autostrade complementari o comunque tra loro connesse	SI	NO
Ind_2	02677720167	AUTOSTRADALE LOMBARDE S.P.A.	1999	SOCIETA' PER AZIONI AUTOSTRADALE CENTRO PADANE	5,407	0,840031	La società ha per oggetto la promozione, la progettazione, la costruzione e la gestione di autostrade, di strade o di altre infrastrutture di comunicazione, di trasporto e di telecomunicazione, anche attraverso la partecipazione in altre società aventi scopo analogo, affine o connesso al proprio.	NO	NO
Ind_3	02508160989	SOCIETA' DI PROGETTO BREBEMI SPA	2004	SOCIETA' PER AZIONI AUTOSTRADALE CENTRO PADANE	1,13	0,175557	La società ha per oggetto sociale la progettazione, la realizzazione e la gestione del collegamento autostradale tra le città di Brescia e di Milano assentito in concessione.	NO	NO
Ind_4	03225580236	CONFEDERAZIONE AUTOSTRADALE SPA	2002	SOCIETA' PER AZIONI AUTOSTRADALE CENTRO PADANE	16,667	2,589385	La società ha per oggetto sociale la promozione, la progettazione, la realizzazione e la gestione di infrastrutture di qualsiasi tipologia. La società può inoltre promuovere, agevolare o coordinare i processi di ottimizzazione delle singole fasi dell'esercizio autostradale.	NO	NO
Ind_5	02505240206	GAL TERRE DEL PO S.C. A R.L.	2016	PADANIA ACQUE S.P.A.	2,113	0,236888	La Società ha lo scopo di gestire il PSL approvato dalla Regione Lombardia per il periodo 2014/2020.	NO	NO
Ind_6	01651340190	GAL OGLIO PO S.C. A R.L.	2016	PADANIA ACQUE S.P.A.	1,276	0,032538	La Società ha lo scopo di gestire il PSL approvato dalla Regione Lombardia, nonché di promuovere l'avvio di nuove iniziative economiche e di favorire la valorizzazione delle risorse umane e materiali del territorio stimolando la collaborazione tra Enti locali ed imprenditorialità privata.	NO	NO

Ind_7	01199970193	SCS SRL	1999	S.C.R.P. SOCIETA' CREMASCA RETI E PATRIMONIO S.PA. IN LIQUIDAZIONE	65,00	2,60	La Società ha per oggetto l'erogazione dei seguenti servizi pubblici: illuminazione, idrici, distribuzione gas metano, igiene ambientale, energia elettrica e termica, gestione calore reti di telecomunicazioni, sistemi informativi territoriali ecc Acquisto costruzione gestione affitto, locazioni di beni mobili e immobili funzionale all'erogazione dei servizi cui sopra.	SI	NO
Ind_8	01321400192	CONSORZIO IT S.P.A.	2004	S.C.R.P. SOCIETA' CREMASCA RETI E PATRIMONIO S.PA. IN LIQUIDAZIONE	100,00	4,00	La Società ha per oggetto: fornitura di software e consulenza informatica. Fornitura di hardware e consulenza sui sistemi hardware. Consulenza amministrativa e gestionale, controllo di gestione e di qualità. Ricerche statistiche, studi e rivelazioni sul territorio e la popolazione residente ecc.	SI	SI
Ind_9	01378450199	BIOFOR ENERGIA SRL	2006	S.C.R.P. SOCIETA' CREMASCA RETI E PATRIMONIO S.PA. IN LIQUIDAZIONE	50,00	2,00	La Società ha per oggetto sia in Italia che all'estero le seguenti attività: progettazione e realizzazione gestione tecnica e amministrativa di impianti per il recupero, riciclaggio trattamento e smaltimento rifiuti e di impianti di produzione e distribuzione di energia da fonti alternative.	NO	NO
Ind_10	01087440192	REI-REINDUSTRIA INNOVAZIONE S.C. A R.L.	1995	S.C.R.P. SOCIETA' CREMASCA RETI E PATRIMONIO S.PA. IN LIQUIDAZIONE	0,34	0,0136	Sviluppo sostenibile dell'attività economico-produttiva nella provincia di Cremona, con particolare riferimento ai criteri dell'innovazione. essa opera per accrescere nel territorio cremonese le attività produttive, di ricerca e di innovazione, di sviluppo socio economico e di formazione; incentivare la nascita di nuove attività imprenditoriali...	NO	NO

Le società a partecipazione indiretta (quotate e non quotate) sono oggetto di ricognizione solo se detenute dall'ente per il tramite di una società/organismo sottoposto a controllo da parte dello stesso.

Colonna B: Inserire codice di 11 cifre per le società aventi sede in Italia; codice di 11 cifre seguito da "E" per le società aventi sede all'estero.

Colonna C: Inserire la ragione sociale comprensiva della forma giuridica.

Colonna E: Inserire la denominazione delle società/organismi (1 o +) attraverso le quali l'ente partecipa alle medesime. Per le indirette di livello successivo, inserire la denominazione delle società/organismi partecipanti (1 o +) del livello immediatamente precedente.

Colonna F: indicare separatamente ciascuna quota di partecipazione (comprensiva di decimali) qualora la partecipazione sia detenuta attraverso 2 o + società/organismi tramite.

Colonna G: indicare una unica quota di partecipazione (comprensiva di decimali) determinata in proporzione alla quote di partecipazione dei livelli precedenti.

Colonna H: Inserire una descrizione sintetica della/e attività effettivamente svolta/e.

Colonna I: Indicare se la partecipazione detenuta dall'amministrazione è di controllo ai sensi dell'art. 2359 c.c.

Colonna J: Indicare "SI" se l'Amministrazione esercita il controllo analogo o più Amministrazioni esercitano il controllo analogo congiunto.

Colonna K: Indicare "SI" se la società emette azioni quotate in mercati regolamentati; se ha emesso, al 31/12/2015, strumenti finanziari quotati in mercati regolamentati; se sia partecipata da società quotate o che hanno emesso strumenti finanziari quotati.

Colonna L: Indicare "SI" se la società ha come oggetto sociale esclusivo la gestione delle partecipazioni societarie per conto dell'Amministrazione.

02. RICOGNIZIONE DELLE SOCIETA' PARTECIPATE

02.03. Grafico delle relazioni tra partecipazioni

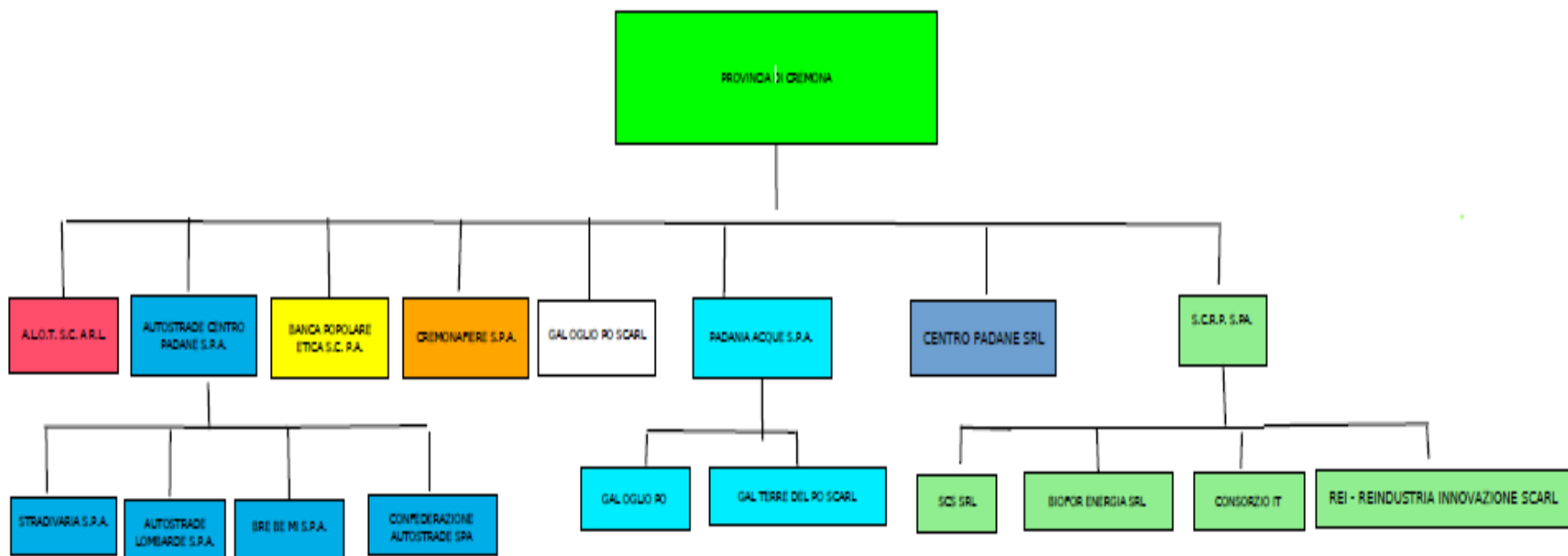

03. REQUISITI TESTO UNICO DELLE SOCIETÀ A PARTECIPAZIONE PUBBLICA

03.01. Finalità perseguite e attività ammesse (articoli 4 e 26)

Compilare una scheda per ciascuna società

Progressivo società partecipata: 1 (a)

Denominazione società partecipata: A.L.O.T. AGENZIA DELLA LOMBARDIA ORIENTALE PER I TRASPORTI E LA LOGISTICA SCARL IN LIQUIDAZIONE (b)

Tipo partecipazione: Diretta (c)

Attività svolta: Promozione dei trasporti multimodali ed intermodali (ferro-gomma e navigazione interna) ed implementazione di strumenti incentivanti il suo utilizzo; sviluppo di partnership pubblico-privata nella proposta e attuazione delle politiche territoriali in materia di trasporti e logistica; creazione di iniziative sovra provinciali di programmazione, pianificazione e progettazione di infrastrutture per la logistica; supporto e diffusione delle migliori iniziative di logistica sul territorio al fine di creare una "cultura logistica" diffusa nel tessuto produttivo locale. (d)

Indicare se la società:

- Rientra nell'Allegato "A" del d.lgs. n. 175/2016 (art. 26, co. 2)

- Ha come oggetto esclusivo la gestione di fondi europei per conto dello Stato o delle Regioni, ovvero la realizzazione di progetti di ricerca finanziati dalle istituzioni dell'Unione Europea (art. 26, co. 2)

- È stata esclusa, con deliberazione adottata ai sensi dell'art. 4 co. 9, secondo periodo, dall'applicazione totale o parziale delle disposizioni del medesimo articolo (solo per le società partecipate dalle Regioni/Prov. Aut.)

- È destinataria dei provvedimenti di cui al d.lgs. n. 159/2011 (art. 26, co. 12-bis)

- È autorizzata alla gestione delle case da gioco, ai sensi della legislazione vigente (art. 26, co. 12-sexies)

Qualora non sia stata selezionata alcuna delle opzioni indicate ai punti precedenti, indicare se la società:

- È costituita in attuazione dell'art. 34 del regolamento CE n. 13/2013 - Gruppi d'Azione Locale (art. 4, co. 6)

- Ha per oggetto sociale prevalente la gestione di spazi fieristici e l'organizzazione di eventi fieristici (art. 4, co. 7)

- Ha per oggetto sociale prevalente la realizzazione e la gestione di impianti di trasporto a fune per la mobilità turistico-sportiva in aree montane (art. 4, co. 7)

- Ha per oggetto sociale prevalente la produzione di energia da fonti rinnovabili (art. 4, co. 7)

- Ha caratteristiche di spin off o di start up universitario, o analoghe a quelle degli enti di ricerca, ovvero gestisce aziende agricole con funzioni didattiche (art. 4, co. 8)

- Produce un servizio di interesse generale a rete (di cui all'art. 3-bis del d.l. 138/2011) fuori dall'ambito territoriale di riferimento, con affidamento dei servizi, in corso e nuovi, tramite procedure ad evidenza pubblica (art. 4, co. 9-bis)

- Produce beni e servizi strettamente necessari per il perseguimento delle finalità istituzionali dell'ente (art. 4, co. 1)

- Produce un servizio di interesse generale (art. 4, co. 2, lett. a)

- Progetta e realizza un'opera pubblica sulla base di un accordo di programma fra amministrazioni pubbliche (art. 4, co. 2, lett. b)

- Realizza e gestisce un'opera pubblica ovvero organizza e gestisce un servizio di interesse generale attraverso un contratto di partenariato pubblico/privato (art. 4, co. 2, lett. c)

- Produce beni o servizi strumentali all'ente o agli enti pubblici partecipanti o alla svolgimento delle loro funzioni (art. 4, co. 2, lett. d)

- Svolge servizi di committenza (art. 4, co. 2, lett. e)

- Valorizza il patrimonio immobiliare dell'amministrazione partecipante (art. 4, co. 3)

Indicare le motivazioni della riconducibilità o meno ai vincoli di scopo di cui al co. 1 o ad una delle attività di cui ai commi 2 e 3, anche con riferimento alle società che svolgono le attività di cui ai commi 6, 7, 8:

La società non soddisfa più i requisiti previsti dall'art. 4 e risulta essere stata messa in liquidazione volontaria dal 26/6/2014 (verbale assemblea del 19/6/2014)

(a): Inserire uno dei progressivi già indicati nelle schede di ricognizione (02.01; 02.02).

(b): Inserire la ragione sociale come indicata nelle schede di ricognizione (02.01; 02.02).

(c): Indicare il tipo di partecipazione distinguendo i casi in cui la società sia partecipata direttamente, indirettamente (tramite altra società/organismo), ovvero in parte direttamente e in parte indirettamente.

(d): Inserire l'attività come indicata nelle schede di ricognizione (02.01; 02.02).

03. REQUISITI TESTO UNICO DELLE SOCIETÀ A PARTECIPAZIONE PUBBLICA

03.02. Condizioni art. 20, co. 2

Compilare una scheda per ciascuna società

Progressivo società partecipata: (a)

Denominazione società partecipata: (b)

Tipo partecipazione: (c)

Attività svolta: (d)

Indicare i seguenti dati con riferimento all'esercizio 2018:

Numero medio dipendenti (e)	0,00
Numero amministratori	0
di cui nominati dall'Ente	0
Numero componenti organo di controllo	0
di cui nominati dall'Ente	0

Importi in euro

RISULTATO D'ESERCIZIO (g)	
2018	-1.994,00
2017	-2.128,00
2016	-18.472,00
2015	-64.847,00
2014	-41.912,00

Importi in euro	
Costo del personale (f)	0,00
Compensi amministratori	0,00
Compensi componenti organo di controllo	0,00

Importi in euro

FATTURATO	
2018	1,00
2017	201,00
2016	1,00
FATTURATO MEDIO	67,67

Sussistenza delle condizioni di cui all'art. 20, co. 2:

- La partecipazione societaria non rientra in alcuna delle categorie di cui all'art. 4 (art. 20, co. 2, lett. a)
- Società priva di dipendenti o con numero di amministratori superiore a quello dei dipendenti (art. 20, co. 2, lett. b)
- Svolgimento di attività analoghe o similari a quelle svolte da altre società partecipate o da enti pubblici strumentali (art. 20, co. 2, lett. c)

Indicare quali società/enti strumentali:

- Fatturato medio non superiore a 500.000 euro nel triennio precedente (art. 20, co. 2, lett. d e art. 26, co. 12-quinquies)
- Perdite in 4 dei 5 esercizi precedenti (per società che non gestiscono un servizio di interesse generale) (art. 20, co. 2, lett. e)
- Necessità di contenimento dei costi di funzionamento (art. 20, co. 2, lett. f)
- Necessità di aggregazione con altre società aventi ad oggetto le attività consentite all'art. 4 (art. 20, co. 2, lett. g)

Indicare le motivazioni della sussistenza o meno delle condizioni di cui ai punti precedenti:

La società non soddisfa più i requisiti previsti dall'art. 4 e risulta essere stata messa in liquidazione volontaria dal 26/6/2014 (verbale assemblea del 19/6/2014)

Azioni da intraprendere:

Razionalizzazione per messa in liquidazione della società (già in essere) con termine previsto entro il 31/12/2020. Sono in corso, da parte del liquidatore, le operazioni per la redazione del bilancio finale di liquidazione. Una volta che i consigli di ogni ente socio lo approveranno sarà possibile procedere alla definitiva chiusura della società, con distribuzione del patrimonio residuo agli Enti.

(a): Inserire uno dei progressivi già indicati nelle schede di ricognizione (02.01; 02.02).

(b): Inserire la ragione sociale come indicata nelle schede di ricognizione (02.01; 02.02).

(c): Indicare il tipo di partecipazione distinguendo i casi in cui la società sia partecipata direttamente, indirettamente (tramite altra società/organismo), ovvero in parte direttamente e in parte indirettamente.

(d): Inserire l'attività svolta come indicata nelle schede di ricognizione (02.01; 02.02).

(e): Inserire il numero medio di dipendenti come da nota integrativa al bilancio.

(f): Inserire la voce B9 del Conto economico.

(g): Inserire il risultato d'esercizio al netto delle imposte.

05. AZIONI DI RAZIONALIZZAZIONE

05.03. Liquidazione

Compilare una scheda per ciascuna partecipazione che si intende mettere in liquidazione

Progressivo società partecipata: **(a) Quota di partecipazione detenuta:** **(b)**

Denominazione società partecipata: **(c)**

Tipo partecipazione: **(d)**

Attività svolta: **(e)**

Selezionare le motivazioni della scelta:

(f)

In caso di scelta dell'opzione "altro", specificare:

....

Fornire ulteriori dettagli sulle motivazioni della scelta:

La società è già stata posta in liquidazione volontaria il 26/06/2014

Indicare le modalità di attuazione della liquidazione:

Sono in corso, da parte del liquidatore, le operazioni per la redazione del bilancio finale di liquidazione. Una volta che i consigli di ogni ente socio lo approveranno sarà possibile procedere alla definitiva chiusura della società, con distribuzione del patrimonio residuo agli Enti.

Indicare i tempi stimati per la conclusione della procedura:

La data presunta di chiusura della liquidazione è prevista al 31/12/2020.

Indicare una stima dei risparmi attesi:

La liquidazione della società non comporterà risparmi diretti all'Ente.

(a): Inserire uno dei progressivi già indicati nelle schede di ricognizione (02.01; 02.02).

(b): Inserire la quota complessiva di partecipazione dell'Amministrazione, sommando le quote dirette (02.01 colonna E) e indirette (02.02 colonna G).

(c): Inserire la ragione sociale come indicata nelle schede di ricognizione (02.01; 02.02).

(d): Indicare il tipo di partecipazione distinguendo i casi in cui la società sia partecipata direttamente, indirettamente (tramite altra società/organismo), ovvero in parte direttamente e in parte indirettamente.

(e): Inserire l'attività come indicata nelle schede di ricognizione (02.01; 02.02).

(f): Vedi scheda 06. "Appendice_motivazioni".

03. REQUISITI TESTO UNICO DELLE SOCIETÀ A PARTECIPAZIONE PUBBLICA

03.01. Finalità perseguite e attività ammesse (articoli 4 e 26)

Compilare una scheda per ciascuna società

Progressivo società partecipata: (a)

Denominazione società partecipata: (b)

Tipo partecipazione: (c)

Attività svolta: (d)

Indicare se la società:

- Rientra nell'Allegato "A" del d.lgs. n. 175/2016 (art. 26, co. 2)

- Ha come oggetto esclusivo la gestione di fondi europei per conto dello Stato o delle Regioni, ovvero la realizzazione di progetti di ricerca finanziati dalle istituzioni dell'Unione Europea (art. 26, co. 2)

- È stata esclusa, con deliberazione adottata ai sensi dell'art. 4 co. 9, secondo periodo, dall'applicazione totale o parziale delle disposizioni del medesimo articolo (solo per le società partecipate dalle Regioni/Prov. Aut.)

- È destinataria dei provvedimenti di cui al d.lgs. n. 159/2011 (art. 26, co. 12-bis)

- È autorizzata alla gestione delle case da gioco, ai sensi della legislazione vigente (art. 26, co. 12-sexies)

Qualora non sia stata selezionata alcuna delle opzioni indicate ai punti precedenti, indicare se la società:

- È costituita in attuazione dell'art. 34 del regolamento CE n. 13/2013 - Gruppi d'Azione Locale (art. 4, co. 6)

- Ha per oggetto sociale prevalente la gestione di spazi fieristici e l'organizzazione di eventi fieristici (art. 4, co. 7)

- Ha per oggetto sociale prevalente la realizzazione e la gestione di impianti di trasporto a fune per la mobilità turistico-sportiva in aree montane (art. 4, co. 7)

- Ha per oggetto sociale prevalente la produzione di energia da fonti rinnovabili (art. 4, co. 7)

- Ha caratteristiche di spin off o di start up universitario, o analoghe a quelle degli enti di ricerca, ovvero gestisce aziende agricole con funzioni didattiche (art. 4, co. 8)

- Produce un servizio di interesse generale a rete (di cui all'art. 3-bis del d.l. 138/2011) fuori dall'ambito territoriale di riferimento, con affidamento dei servizi, in corso e nuovi, tramite procedure ad evidenza pubblica (art. 4, co. 9-bis)

- Produce beni e servizi strettamente necessari per il perseguimento delle finalità istituzionali dell'ente (art. 4, co. 1)

- Produce un servizio di interesse generale (art. 4, co. 2, lett. a)

- Progetta e realizza un'opera pubblica sulla base di un accordo di programma fra amministrazioni pubbliche (art. 4, co. 2, lett. b)

- Realizza e gestisce un'opera pubblica ovvero organizza e gestisce un servizio di interesse generale attraverso un contratto di partenariato pubblico/privato (art. 4, co. 2, lett. c)

- Produce beni o servizi strumentali all'ente o agli enti pubblici partecipanti o alla svolgimento delle loro funzioni (art. 4, co. 2, lett. d)

- Svolge servizi di committenza (art. 4, co. 2, lett. e)

- Valorizza il patrimonio immobiliare dell'amministrazione partecipante (art. 4, co. 3)

Indicare le motivazioni della riconducibilità o meno ai vincoli di scopo di cui al co. 1 o ad una delle attività di cui ai commi 2 e 3, anche con riferimento alle società che svolgono le attività di cui ai commi 6, 7, 8:

Il subentro del nuovo concessionario della gestione del tratto autostradale A21 Brescia-Piacenza è intervenuto il 28 febbraio 2018, a decorrere dal 1 marzo. Le fasi successive al subentro si sono concentrate da un lato sulla vertenza con le banche finanziatrici che hanno trattato oltre 34 mln di euro a titolo di penale per chiusura anticipata del mutuo più importante (dopo un tentativo infruttuoso di media conciliazione obbligatoria è attualmente in essere un procedimento giurisdizionale la cui udienza è fissata al 24/01/2019 con domanda di risarcimento aggiuntivo da parte di Centro Padane di circa 50 mln per tassi indeterminati al limite dell'usura), dall'altro nel dibattito sugli scenari futuri di Centro Padane Spa. L'impegno è proseguito sul tema dell'autostrada regionale Cremona-Mantova, la cui concessione è detenuta da Stradivaria cui Centropadane Spa partecipa con il 59,20% del capitale. In sede di assemblea del 27 settembre 2018, è stato adeguato lo statuto di SpA Autostrade Centro Padane ai sensi del d.lgs 175/2016, in seguito alle indicazioni del MEF di società a controllo pubblico, essendo il capitale in mano a enti pubblici per il 70,72%. Contemporaneamente il cda è stato ridotto a 5 componenti ai quali, in considerazione dell'impegno richiesto per la valutazione degli scenari evolutivi della società, è stato riconosciuto un compenso valutato in € 24.000,00 per il Presidente ed in € 8.000,00 per i componenti: la durata del cda è stata fissata sino all'approvazione del bilancio 2019 con impegno a risolvere sia la vertenza con le banche che a sciogliere il tema della Cr-Mn. Nel corso del 2018 Centropadane Spa ha costituito, tramite cessione di ramo d'azienda, la società Centro padane srl a socio unico, le cui quote, nel mese di settembre 2018, sono state acquisite al 100% dalle Province di Cremona e di Brescia: la srl è pertanto divenuta una società in house con regolare contratto di servizio affidatario di servizi strumentali di ingegneria e architettura. Risultano sottoscritti anche i patti parasociali che regolamentano l'esercizio del controllo analogo. Nonostante la perdita della concessione a partire dal 1/3/18, la gestione 2018 di Autostrade Centropadane Spa ha chiuso con un utile di euro 658.740,00. Inoltre la società dispone di una liquidità rilevante con un patrimonio netto di circa 100 milioni di euro sebbene condizionato dalla vertenza con le banche e dall'effettivo valore di mercato delle partecipazioni societarie detenute. Oltre alle complicanze inerenti la vertenza con le banche, il mantenimento della società è basato su una forte istanza del territorio, per la realizzazione dell'autostrada regionale Cremona-Mantova. La società detiene il 59,20% di Stradivaria spa, società nata dall'ATI aggiudicataria della concessione autostradale regionale Cremona-Mantova (68km). La stessa già descritta situazione di Autostrade Centropadane Spa, e il mancato avvio delle attività, come da concessione della società Stradivaria spa, hanno un significativo interesse istituzionale e socio politico territoriale locale, volto a verificare la volontà e la possibilità di Regione Lombardia, autorità concedente per il tramite di Infrastrutture Lombarde SpA, di sostenere un nuovo piano economico finanziario dell'opera, oggi condizionato, non tanto da un naturale aggiornamento dei prezzi del progetto, quanto dal fatto che parti del tracciato avrebbero dovuto essere realizzati dalla società Tl.Bre srl, nell'ambito del raccordo Tirreno - Brennero, oggi non possibile o sostenibile. La situazione infrastrutturale della provincia di Cremona risulta fortemente problematica, al limite dell'isolamento, quanto ai punti di collegamento con regione Emilia Romagna, quanto ai collegamenti ferroviari con Milano, Mantova, Brescia, Piacenza e Parma ed infine al collegamento stradale con Mantova, per il quale occorrono oltre 1,13 minuti per percorrere su gomma circa 60 km. La debolezza del quadro infrastrutturale genera costi altissimi in grado di incidere per circa l'1,7% del PIL provinciale, secondo quanto affermato dallo Studio Ambrosetti commissionato dall'associazione industriali di Cremona. Per queste ragioni di interesse generale, sono in corso serrati confronti con Regione Lombardia che dovrebbero portare alla verifica della sostenibilità dell'opera autostradale, fortemente voluta dal territorio. Pertanto, la volontà politica si esprime per il mantenimento della società e della partecipata Stradivaria, titolare della concessione autostradale e si riserva, nel corso del 2019, ogni determinazione di prospettiva. A comprova del reale interesse del territorio, nell'assemblea del 27 settembre 2018 i soci hanno definito la durata dell'attuale cda sino all'approvazione del bilancio 2019 con l'obiettivo di definire sia l'effettiva realizzazione del tratto autostradale che la vertenza con le banche.

(a): Inserire uno dei progressivi già indicati nelle schede di ricognizione (02.01; 02.02).

(b): Inserire la ragione sociale come indicata nelle schede di ricognizione (02.01; 02.02).

(c): Indicare il tipo di partecipazione distinguendo i casi in cui la società sia partecipata direttamente, indirettamente (tramite altra società/organismo), ovvero in parte direttamente e in parte indirettamente.

(d): Inserire l'attività come indicata nelle schede di ricognizione (02.01; 02.02).

03. REQUISITI TESTO UNICO DELLE SOCIETÀ A PARTECIPAZIONE PUBBLICA

03.02. Condizioni art. 20, co. 2

Compilare una scheda per ciascuna società

Progressivo società partecipata: (a)

Denominazione società partecipata: (b)

Tipo partecipazione: (c)

Attività svolta: (d)

Indicare i seguenti dati con riferimento all'esercizio 2018:

Numero medio dipendenti (e)	39,80
Numero amministratori	5
di cui nominati dall'Ente	1
Numero componenti organo di controllo	3
di cui nominati dall'Ente	0

Importi in euro

RISULTATO D'ESERCIZIO (g)	
2018	658.740,00
2017	22.928.927,00
2016	10.631.457,00
2015	9.471.781,00
2014	5.098.746,00

Importi in euro

Costo del personale (f)	3.580.483,00
Compensi amministratori	182.870,00
Compensi componenti organo di controllo	80.690,00

Importi in euro

FATTURATO	
2018	12.820.435,00
2017	73.374.770,00
2016	70.892.366,00
FATTURATO MEDIO	52.362.523,67

Sussistenza delle condizioni di cui all'art. 20, co. 2:

La partecipazione societaria non rientra in alcuna delle categorie di cui all'art. 4 (art. 20, co. 2, lett. a)

Società priva di dipendenti o con numero di amministratori superiore a quello dei dipendenti (art. 20, co. 2, lett. b)

Svolgimento di attività analoghe o similari a quelle svolte da altre società partecipate o da enti pubblici strumentali (art. 20, co. 2, lett. c)

Indicare quali società/enti strumentali:

Fatturato medio non superiore a 500.000 euro nel triennio precedente (art. 20, co. 2, lett. d e art. 26, co. 12-quinquiesse)

Perdite in 4 dei 5 esercizi precedenti (per società che non gestiscono un servizio di interesse generale) (art. 20, co. 2, lett. e)

Necessità di contenimento dei costi di funzionamento (art. 20, co. 2, lett. f)

Necessità di aggregazione con altre società aventi ad oggetto le attività consentite all'art. 4 (art. 20, co. 2, lett. g)

Indicare le motivazioni della sussistenza o meno delle condizioni di cui ai punti precedenti:

Azioni da intraprendere:

Mantenimento senza interventi ma con verifica semestrale.
In occasione delle modifiche allo statuto di Autostrade Centro Padane spa, al fine di adeguarlo al dettato normativo del d.lgs 175/2016 e smi, il Consiglio provinciale, con deliberazione n. 22/2018 dà atto che la società – pur dotata di importante liquidità e di un buon patrimonio netto – presenta una situazione complessa e fluida, confermando il mantenimento della propria partecipazione in ACP Spa con impegno a deliberare definitivamente in merito entro il 31.12.
In occasione delle modifiche statutarie la società ha stabilito che l'attuale CdA resterà in carica sino all'approvazione del bilancio 2019, quindi sino ad aprile-giugno 2020, con il preciso compito di chiudere la vertenza con la banche e di definire le prospettive concrete di realizzazione del tratto autostradale.
Nel piano di razionalizzazione ordinario, approvato con DCP 51 del 20 dicembre 2018, il Consiglio si era espresso per il mantenimento della società e della partecipata Stradivaria, titolare della concessione autostradale riservandosi, nel corso del 2019, ogni determinazione di prospettiva.

Il corso del 2019 sono stati tenuti alcuni momenti di confronto istituzionale tra Regione Lombardia, autorità concedente per tramite di Infrastrutture Lombarde Spa, e gli enti locali esponenti degli interessi del territorio. In questi confronti è maturata consapevolezza che alcune fondamentali condizioni della concessione autostradale vigente sono mutate (incremento dei costi anche dovuto alla mancata realizzazione di un tratto di connessione alla Tibre) incidendo fortemente sulla sua configurazione, giuridico/economica, originaria. Sono stati, pertanto, elaborati alcuni scenari di prospettiva e, nel contempo, avviati i necessari percorsi di adeguamento del progetto da parte della concessionaria, la controllata Stradivaria Spa. E' stato comunque, confermato e ribadito da parte del territorio l'interesse e la necessità di un collegamento veloce Cremona-Mantova, nell'ambito di una più ampia strategia di interventi sulla mobilità del sud della Lombardia, ed in particolare sulla direttrice Milano-Mantova, sia su gomma che su strada. Il complesso lavoro svolto ed in corso dovrebbe portare, già entro il primo semestre 2020 alle intese preordinate alla individuazione della opzione sostenibile. Anche la chiusura della vertenza con gli istituti di credito che vede, sulla base della CTU depositata presso il tribunale di Roma nel settembre 2019, la possibilità di ACP Spa di ricevere un importante risarcimento, consiglia di mantenere l'ordinaria operatività della società, con impegno dei soci ad esercitare un vigilante controllo sull'andamento della causa. La ctu infatti oltre a riconoscere le ragioni di ACP spa in ordine allo sblocco delle risorse trattenute dagli istituti di credito (circa 34 milioni di euro) a titolo di penale sulla chiusura di un mutuo occasionale del pagamento dell'indennizzo da parte del concessionario subentrante, ipotizza altri risarcimenti importanti, inerenti alle condizioni di tasso a suo tempo applicate. L'udienza fissata per gennaio 2020 aprirà la fase di determinazione del quantum, e potrebbe scontare alcuni mesi per la emissione della sentenza o per la definizione di eventuali opzioni ransattive. Sulla base di queste premesse si renderà necessario un pronunciamento del Consiglio provinciale sullo stato dei emi trattati nell'arco del primo semestre 2020, anche al fine di delineare le conseguenti determinazioni sulla società.

ovvero in parte direttamente e in parte indirettamente.

(d): Inserire l'attività svolta come indicata nelle schede di ricognizione (02.01; 02.02).

(e): Inserire il numero medio di dipendenti come da nota integrativa al bilancio.

(f): Inserire la voce B9 del Conto economico.

(g): Inserire il risultato d'esercizio al netto delle imposte.

03. REQUISITI TESTO UNICO DELLE SOCIETÀ A PARTECIPAZIONE PUBBLICA

03.01. Finalità perseguite e attività ammesse (articoli 4 e 26)

Compilare una scheda per ciascuna società

Progressivo società partecipata: Ind_02.01 (a)

Denominazione società partecipata: STRADIVARIA S.P.A. (b)

Tipo partecipazione: Indiretta (c)

Attività svolta: Progettazione e realizzazione e la gestione del collegamento autostradale tra le città di cremona e mantova, delle sue varianti e di altre autostrade complementari o comunque tra loro connesse. (d)

Indicare se la società:

- Rientra nell'Allegato "A" del d.lgs. n. 175/2016 (art. 26, co. 2)

- Ha come oggetto esclusivo la gestione di fondi europei per conto dello Stato o delle Regioni, ovvero la realizzazione di progetti di ricerca finanziati dalle istituzioni dell'Unione Europea (art. 26, co. 2)

- È stata esclusa, con deliberazione adottata ai sensi dell'art. 4 co. 9, secondo periodo, dall'applicazione totale o parziale delle disposizioni del medesimo articolo (solo per le società partecipate dalle Regioni/Prov. Aut.)

- È destinataria dei provvedimenti di cui al d.lgs. n. 159/2011 (art. 26, co. 12-bis)

- È autorizzata alla gestione delle case da gioco, ai sensi della legislazione vigente (art. 26, co. 12-sexies)

Qualora non sia stata selezionata alcuna delle opzioni indicate ai punti precedenti, indicare se la società:

- È costituita in attuazione dell'art. 34 del regolamento CE n. 13/2013 - Gruppi d'Azione Locale (art. 4, co. 6)

- Ha per oggetto sociale prevalente la gestione di spazi fieristici e l'organizzazione di eventi fieristici (art. 4, co. 7)

- Ha per oggetto sociale prevalente la realizzazione e la gestione di impianti di trasporto a fune per la mobilità turistico-sportiva in aree montane (art. 4, co. 7)

- Ha per oggetto sociale prevalente la produzione di energia da fonti rinnovabili (art. 4, co. 7)

- Ha caratteristiche di spin off o di start up universitario, o analoghe a quelle degli enti di ricerca, ovvero gestisce aziende agricole con funzioni didattiche (art. 4, co. 8)

- Produce un servizio di interesse generale a rete (di cui all'art. 3-bis del d.l. 138/2011) fuori dall'ambito territoriale di riferimento, con affidamento dei servizi, in corso e nuovi, tramite procedure ad evidenza pubblica (art. 4, co. 9-bis)

- Produce beni e servizi strettamente necessari per il perseguimento delle finalità istituzionali dell'ente (art. 4, co. 1)

- Produce un servizio di interesse generale (art. 4, co. 2, lett. a)

- Progetta e realizza un'opera pubblica sulla base di un accordo di programma fra amministrazioni pubbliche (art. 4, co. 2, lett. b)

- Realizza e gestisce un'opera pubblica ovvero organizza e gestisce un servizio di interesse generale attraverso un contratto di partenariato pubblico/privato (art. 4, co. 2, lett. c)

- Produce beni o servizi strumentali all'ente o agli enti pubblici partecipanti o alla svolgimento delle loro funzioni (art. 4, co. 2, lett. d)

- Svolge servizi di committenza (art. 4, co. 2, lett. e)

- Valorizza il patrimonio immobiliare dell'amministrazione partecipante (art. 4, co. 3)

Indicare le motivazioni della riconducibilità o meno ai vincoli di scopo di cui al co. 1 o ad una delle attività di cui ai commi 2 e 3, anche con riferimento alle società che svolgono le attività di cui ai commi 6, 7, 8:

(a): Inserire uno dei progressivi già indicati nelle schede di ricognizione (02.01; 02.02).

(b): Inserire la ragione sociale come indicata nelle schede di ricognizione (02.01; 02.02).

(c): Indicare il tipo di partecipazione distinguendo i casi in cui la società sia partecipata direttamente, indirettamente (tramite altra società/organismo), ovvero in parte direttamente e in parte indirettamente.

(d): Inserire l'attività come indicata nelle schede di ricognizione (02.01; 02.02).

03. REQUISITI TESTO UNICO DELLE SOCIETÀ A PARTECIPAZIONE PUBBLICA

03.02. Condizioni art. 20, co. 2

Compilare una scheda per ciascuna società

Progressivo società partecipata: (a)

Denominazione società partecipata: (b)

Tipo partecipazione: (c)

Attività svolta: (d)

Indicare i seguenti dati con riferimento all'esercizio 2018:

Numero medio dipendenti (e)	0,00
Numero amministratori	10
di cui nominati dall'Ente	0
Numero componenti organo di controllo	2
di cui nominati dall'Ente	0

Importi in euro

RISULTATO D'ESERCIZIO (g)	
2018	-60.691,00
2017	-240.330,00
2016	-251.219,00
2015	-368.094,00
2014	-386.008,00

Importi in euro

Costo del personale (f)	0,00
Compensi amministratori	4.577,00
Compensi componenti organo di controllo	24.710,00

Importi in euro

FATTURATO	
2018	770,00
2017	775,00
2016	773,00
FATTURATO MEDIO	772,67

Sussistenza delle condizioni di cui all'art. 20, co. 2:

- La partecipazione societaria non rientra in alcuna delle categorie di cui all'art. 4 (art. 20, co. 2, lett. a)
- Società priva di dipendenti o con numero di amministratori superiore a quello dei dipendenti (art. 20, co. 2, lett. b)
- Svolgimento di attività analoghe o simili a quelle svolte da altre società partecipate o da enti pubblici strumentali (art. 20, co. 2, lett. c)

Indicare quali società/enti strumentali:

- Fatturato medio non superiore a 500.000 euro nel triennio precedente (art. 20, co. 2, lett. d e art. 26, co. 12-quinquies)
- Perdite in 4 dei 5 esercizi precedenti (per società che non gestiscono un servizio di interesse generale) (art. 20, co. 2, lett. e)
- Necessità di contenimento dei costi di funzionamento (art. 20, co. 2, lett. f)
- Necessità di aggregazione con altre società aventi ad oggetto le attività consentite all'art. 4 (art. 20, co. 2, lett. g)

Indicare le motivazioni della sussistenza o meno delle condizioni di cui ai punti precedenti:

Azioni da intraprendere:

Mantenimento, per le ragioni già esposte nella scheda della diretta tramite ACP SpA e per espressa volontà politica in attesa che si definisca a livello regionale la fattibilità del tratto autostradale CR-MN.
Nel frattempo, per ottemperare a quanto previsto nella convenzione di concessione (art 27), Stradivaria SpA sta ponendo in essere gli atti necessari per realizzare l'aggiornamento della progettazione definitiva.

- (a): Inserire uno dei progressivi già indicati nelle schede di ricognizione (02.01; 02.02).
- (b): Inserire la ragione sociale come indicata nelle schede di ricognizione (02.01; 02.02).
- (c): Indicare il tipo di partecipazione distinguendo i casi in cui la società sia partecipata direttamente, indirettamente (tramite altra società/organismo), ovvero in parte direttamente e in parte indirettamente.
- (d): Inserire l'attività svolta come indicata nelle schede di ricognizione (02.01; 02.02).
- (e): Inserire il numero medio di dipendenti come da nota integrativa al bilancio.
- (f): Inserire la voce B9 del Conto economico.
- (g): Inserire il risultato d'esercizio al netto delle imposte.

03. REQUISITI TESTO UNICO DELLE SOCIETÀ A PARTECIPAZIONE PUBBLICA

03.01. Finalità perseguite e attività ammesse (articoli 4 e 26)

Compilare una scheda per ciascuna società

Progressivo società partecipata: 02.02 (a)

Denominazione società partecipata: AUTOSTRADE LOMBARDE S.P.A. (b)

Tipo partecipazione: Indiretta (c)

Attività svolta: (d)

La società ha per oggetto la promozione, la progettazione, la costruzione e la gestione di autostrade, di strade o di altre infrastrutture di comunicazione, di trasporto e di telecomunicazione, anche attraverso la partecipazione in altre società aventi scopo analogo, affine o connesso al proprio. La Società può inoltre assumere incarichi di progettazione per conto terzi.

indicare se la società:

- Rientra nell'Allegato "A" del d.lgs. n. 175/2016 (art. 26, co. 2)
- Ha come oggetto esclusivo la gestione di fondi europei per conto dello Stato o delle Regioni, ovvero la realizzazione di progetti di ricerca finanziati dalle istituzioni dell'Unione Europea (art. 26, co. 2)
- È stata esclusa, con deliberazione adottata ai sensi dell'art. 4 co. 9, secondo periodo, dall'applicazione totale o parziale delle disposizioni del medesimo articolo (solo per le società partecipate dalle Regioni/Prov. Aut.)
- È destinataria dei provvedimenti di cui al d.lgs. n. 159/2011 (art. 26, co. 12-bis)
- È autorizzata alla gestione delle case da gioco, ai sensi della legislazione vigente (art. 26, co. 12-sexies)
- Qualora non sia stata selezionata alcuna delle opzioni indicate ai punti precedenti, indicare se la società:**
- È costituita in attuazione dell'art. 34 del regolamento CE n. 13/2013 - Gruppi d'Azione Locale (art. 4, co. 6)
- Ha per oggetto sociale prevalente la gestione di spazi fieristici e l'organizzazione di eventi fieristici (art. 4, co. 7)
- Ha per oggetto sociale prevalente la realizzazione e la gestione di impianti di trasporto a fune per la mobilità turistico-sportiva in aree montane (art. 4, co. 7)
- Ha per oggetto sociale prevalente la produzione di energia da fonti rinnovabili (art. 4, co. 7)
- Ha caratteristiche di spin off o di start up universitario, o analoghe a quelle degli enti di ricerca, ovvero gestisce aziende agricole con funzioni didattiche (art. 4, co. 8)
- Produce un servizio di interesse generale a rete (di cui all'art. 3-bis del d.l. 138/2011) fuori dall'ambito territoriale di riferimento, con affidamento dei servizi, in corso e nuovi, tramite procedure ad evidenza pubblica (art. 4, co. 9-bis)
- Produce beni e servizi strettamente necessari per il perseguimento delle finalità istituzionali dell'ente (art. 4, co. 1)
- Produce un servizio di interesse generale (art. 4, co. 2, lett. a)
- Progetta e realizza un'opera pubblica sulla base di un accordo di programma fra amministrazioni pubbliche (art. 4, co. 2, lett. b)
- Realizza e gestisce un'opera pubblica ovvero organizza e gestisce un servizio di interesse generale attraverso un contratto di partenariato pubblico/privato (art. 4, co. 2, lett. c)
- Produce beni o servizi strumentali all'ente o agli enti pubblici partecipanti o alla svolgimento delle loro funzioni (art. 4, co. 2, lett. d)
- Svolge servizi di committenza (art. 4, co. 2, lett. e)
- Valorizza il patrimonio immobiliare dell'amministrazione partecipante (art. 4, co. 3)

Indicare le motivazioni della riconducibilità o meno ai vincoli di scopo di cui al co. 1 o ad una delle attività di cui ai commi 2 e 3, anche con riferimento alle società che svolgono le attività di cui ai commi 6, 7, 8:

(a): Inserire uno dei progressivi già indicati nelle schede di ricognizione (02.01; 02.02).

(b): Inserire la ragione sociale come indicata nelle schede di ricognizione (02.01; 02.02).

(c): Indicare il tipo di partecipazione distinguendo i casi in cui la società sia partecipata direttamente, indirettamente (tramite altra società/organismo), ovvero in parte direttamente e in parte indirettamente.

(d): Inserire l'attività come indicata nelle schede di ricognizione (02.01; 02.02).

03. REQUISITI TESTO UNICO DELLE SOCIETÀ A PARTECIPAZIONE PUBBLICA

03.02. Condizioni art. 20, co. 2

Compilare una scheda per ciascuna società

Progressivo società partecipata: (a)

Denominazione società partecipata: (b)

Tipo partecipazione: (c)

Attività svolta: (d)

Indicare i seguenti dati con riferimento all'esercizio 2018:

Numero medio dipendenti (e)	0,00
Numero amministratori	11
di cui nominati dall'Ente	0
Numero componenti organo di controllo	5
di cui nominati dall'Ente	0

Importi in euro

Costo del personale (f)	0,00
Compensi amministratori	140.258,00
Compensi componenti organo di controllo	62.082,00

Importi in euro

RISULTATO D'ESERCIZIO (g)	
2018	1.386.574,00
2017	458.700,00
2016	3.272.806,00
2015	2.666.145,00
2014	5.814.847,00

Importi in euro

FATTURATO	
2018	11.334.078,00
2017	10.056.563,00
2016	9.352.608,00
FATTURATO MEDIO	10.247.749,67

Sussistenza delle condizioni di cui all'art. 20, co. 2:

- La partecipazione societaria non rientra in alcuna delle categorie di cui all'art. 4 (art. 20, co. 2, lett. a)
- Società priva di dipendenti o con numero di amministratori superiore a quello dei dipendenti (art. 20, co. 2, lett. b)
- Svolgimento di attività analoghe o simili a quelle svolte da altre società partecipate o da enti pubblici strumentali (art. 20, co. 2, lett. c)

Indicare quali società/enti strumentali:

- Fatturato medio non superiore a 500.000 euro nel triennio precedente (art. 20, co. 2, lett. d e art. 26, co. 12-quinquies)
- Perdite in 4 dei 5 esercizi precedenti (per società che non gestiscono un servizio di interesse generale) (art. 20, co. 2, lett. e)
- Necessità di contenimento dei costi di funzionamento (art. 20, co. 2, lett. f)
- Necessità di aggregazione con altre società aventi ad oggetto le attività consentite all'art. 4 (art. 20, co. 2, lett. g)

Indicare le motivazioni della sussistenza o meno delle condizioni di cui ai punti precedenti:

Azioni da intraprendere:

Mantenimento in attesa che si definiscano le prospettive societarie della società tramite Autostrade Centropadane SpA.

- (a): Inserire uno dei progressivi già indicati nelle schede di ricognizione (02.01; 02.02).
- (b): Inserire la ragione sociale come indicata nelle schede di ricognizione (02.01; 02.02).
- (c): Indicare il tipo di partecipazione distinguendo i casi in cui la società sia partecipata direttamente, indirettamente (tramite altra società/organismo), ovvero in parte direttamente e in parte indirettamente.
- (d): Inserire l'attività svolta come indicata nelle schede di ricognizione (02.01; 02.02).
- (e): Inserire il numero medio di dipendenti come da nota integrativa al bilancio.
- (f): Inserire la voce B9 del Conto economico.
- (g): Inserire il risultato d'esercizio al netto delle imposte.

03. REQUISITI TESTO UNICO DELLE SOCIETÀ A PARTECIPAZIONE PUBBLICA

03.01. Finalità perseguite e attività ammesse (articoli 4 e 26)

Compilare una scheda per ciascuna società

Progressivo società partecipata: 02.03 (a)

Denominazione società partecipata: SOCIETA' DI PROGETTO BREBEMI SPA (b)

Tipo partecipazione: Indiretta (c)

Attività svolta: (d)

La società ha per oggetto sociale la progettazione, la realizzazione e la gestione del collegamento autostradale tra le città di Brescia e di Milano assentito in concessione.

Indicare se la società:

- Rientra nell'Allegato "A" del d.lgs. n. 175/2016 (art. 26, co. 2)
- Ha come oggetto esclusivo la gestione di fondi europei per conto dello Stato o delle Regioni, ovvero la realizzazione di progetti di ricerca finanziati dalle istituzioni dell'Unione Europea (art. 26, co. 2)
- È stata esclusa, con deliberazione adottata ai sensi dell'art. 4 co. 9, secondo periodo, dall'applicazione totale o parziale delle disposizioni del medesimo articolo (solo per le società partecipate dalle Regioni/Prov. Aut.)
- È destinataria dei provvedimenti di cui al d.lgs. n. 159/2011 (art. 26, co. 12-bis)
- È autorizzata alla gestione delle case da gioco, ai sensi della legislazione vigente (art. 26, co. 12-sexies)
- Qualora non sia stata selezionata alcuna delle opzioni indicate ai punti precedenti, indicare se la società:**
- È costituita in attuazione dell'art. 34 del regolamento CE n. 13/2013 - Gruppi d'Azione Locale (art. 4, co. 6)
- Ha per oggetto sociale prevalente la gestione di spazi fieristici e l'organizzazione di eventi fieristici (art. 4, co. 7)
- Ha per oggetto sociale prevalente la realizzazione e la gestione di impianti di trasporto a fune per la mobilità turistico-sportiva in aree montane (art. 4, co. 7)
- Ha per oggetto sociale prevalente la produzione di energia da fonti rinnovabili (art. 4, co. 7)
- Ha caratteristiche di spin off o di start up universitario, o analoghe a quelle degli enti di ricerca, ovvero gestisce aziende agricole con funzioni didattiche (art. 4, co. 8)
- Produce un servizio di interesse generale a rete (di cui all'art. 3-bis del d.l. 138/2011) fuori dall'ambito territoriale di riferimento, con affidamento dei servizi, in corso e nuovi, tramite procedure ad evidenza pubblica (art. 4, co. 9-bis)
- Produce beni e servizi strettamente necessari per il perseguimento delle finalità istituzionali dell'ente (art. 4, co. 1)
- Produce un servizio di interesse generale (art. 4, co. 2, lett. a)
- Progetta e realizza un'opera pubblica sulla base di un accordo di programma fra amministrazioni pubbliche (art. 4, co. 2, lett. b)
- Realizza e gestisce un'opera pubblica ovvero organizza e gestisce un servizio di interesse generale attraverso un contratto di partenariato pubblico/privato (art. 4, co. 2, lett. c)
- Produce beni o servizi strumentali all'ente o agli enti pubblici partecipanti o alla svolgimento delle loro funzioni (art. 4, co. 2, lett. d)
- Svolge servizi di committenza (art. 4, co. 2, lett. e)
- Valorizza il patrimonio immobiliare dell'amministrazione partecipante (art. 4, co. 3)

Indicare le motivazioni della riconducibilità o meno ai vincoli di scopo di cui al co. 1 o ad una delle attività di cui ai commi 2 e 3, anche con riferimento alle società che svolgono le attività di cui ai commi 6, 7, 8:

(a): Inserire uno dei progressivi già indicati nelle schede di ricognizione (02.01; 02.02).

(b): Inserire la ragione sociale come indicata nelle schede di ricognizione (02.01; 02.02).

(c): Indicare il tipo di partecipazione distinguendo i casi in cui la società sia partecipata direttamente, indirettamente (tramite altra società/organismo), ovvero in parte direttamente e in parte indirettamente.

(d): Inserire l'attività come indicata nelle schede di ricognizione (02.01; 02.02).

03. REQUISITI TESTO UNICO DELLE SOCIETÀ A PARTECIPAZIONE PUBBLICA

03.02. Condizioni art. 20, co. 2

Compilare una scheda per ciascuna società

Progressivo società partecipata: (a)

Denominazione società partecipata: (b)

Tipo partecipazione: (c)

Attività svolta: (d)

Indicare i seguenti dati con riferimento all'esercizio 2018:

Numero medio dipendenti (e)	28,00
Numero amministratori	9
di cui nominati dall'Ente	0
Numero componenti organo di controllo	5
di cui nominati dall'Ente	0

Importi in euro

RISULTATO D'ESERCIZIO (g)	
2018	-37.183.065,00
2017	-39.198.071,00
2016	-49.111.943,00
2015	-68.931.109,00
2014	-35.410.266,00

Importi in euro

Costo del personale (f)	2.860.258,00
Compensi amministratori	536.417,00
Compensi componenti organo di controllo	94.235,00

Importi in euro

FATTURATO	
2018	84.733.066,00
2017	66.591.046,00
2016	56.128.086,00
FATTURATO MEDIO	69.150.732,67

Sussistenza delle condizioni di cui all'art. 20, co. 2:

- La partecipazione societaria non rientra in alcuna delle categorie di cui all'art. 4 (art. 20, co. 2, lett. a)
- Società priva di dipendenti o con numero di amministratori superiore a quello dei dipendenti (art. 20, co. 2, lett. b)
- Svolgimento di attività analoghe o simili a quelle svolte da altre società partecipate o da enti pubblici strumentali (art. 20, co. 2, lett. c)

Indicare quali società/enti strumentali:

- Fatturato medio non superiore a 500.000 euro nel triennio precedente (art. 20, co. 2, lett. d e art. 26, co. 12-quinquies)
- Perdite in 4 dei 5 esercizi precedenti (per società che non gestiscono un servizio di interesse generale) (art. 20, co. 2, lett. e)
- Necessità di contenimento dei costi di funzionamento (art. 20, co. 2, lett. f)
- Necessità di aggregazione con altre società aventi ad oggetto le attività consentite all'art. 4 (art. 20, co. 2, lett. g)

Indicare le motivazioni della sussistenza o meno delle condizioni di cui ai punti precedenti:

Azioni da intraprendere:

Mantenimento in attesa che si definiscano le prospettive societarie della società tramite Autostrade Centropadane SpA.

(a): Inserire uno dei progressivi già indicati nelle schede di ricognizione (02.01; 02.02).

(b): Inserire la ragione sociale come indicata nelle schede di ricognizione (02.01; 02.02).

(c): Indicare il tipo di partecipazione distinguendo i casi in cui la società sia partecipata direttamente, indirettamente (tramite altra società/organismo), ovvero in parte direttamente e in parte indirettamente.

(d): Inserire l'attività svolta come indicata nelle schede di ricognizione (02.01; 02.02).

(e): Inserire il numero medio di dipendenti come da nota integrativa al bilancio.

(f): Inserire la voce B9 del Conto economico.

(g): Inserire il risultato d'esercizio al netto delle imposte.

03. REQUISITI TESTO UNICO DELLE SOCIETÀ A PARTECIPAZIONE PUBBLICA

03.01. Finalità perseguite e attività ammesse (articoli 4 e 26)

Compilare una scheda per ciascuna società

Progressivo società partecipata: 02.04 (a)

Denominazione società partecipata: CONFEDERAZIONE AUTOSTRADE SPA (b)

Tipo partecipazione: Indiretta (c)

Attività svolta: (d)

La società ha per oggetto sociale la promozione, la progettazione, la realizzazione e la gestione di infrastrutture di qualsiasi tipologia. La società può inoltre promuovere, agevolare o coordinare i processi di ottimizzazione delle singole fasi dell'esercizio autostradale.

Indicare se la società:

- Rientra nell'Allegato "A" del d.lgs. n. 175/2016 (art. 26, co. 2)

- Ha come oggetto esclusivo la gestione di fondi europei per conto dello Stato o delle Regioni, ovvero la realizzazione di progetti di ricerca finanziati dalle istituzioni dell'Unione Europea (art. 26, co. 2)

- È stata esclusa, con deliberazione adottata ai sensi dell'art. 4 co. 9, secondo periodo, dall'applicazione totale o parziale delle disposizioni del medesimo articolo (solo per le società partecipate dalle Regioni/Prov. Aut.)

- È destinataria dei provvedimenti di cui al d.lgs. n. 159/2011 (art. 26, co. 12-bis)

- È autorizzata alla gestione delle case da gioco, ai sensi della legislazione vigente (art. 26, co. 12-sexies)

Qualora non sia stata selezionata alcuna delle opzioni indicate ai punti precedenti, indicare se la società:

- È costituita in attuazione dell'art. 34 del regolamento CE n. 13/2013 - Gruppi d'Azione Locale (art. 4, co. 6)

- Ha per oggetto sociale prevalente la gestione di spazi fieristici e l'organizzazione di eventi fieristici (art. 4, co. 7)

- Ha per oggetto sociale prevalente la realizzazione e la gestione di impianti di trasporto a fune per la mobilità turistico-sportiva in aree montane (art. 4, co. 7)

- Ha per oggetto sociale prevalente la produzione di energia da fonti rinnovabili (art. 4, co. 7)

- Ha caratteristiche di spin off o di start up universitario, o analoghe a quelle degli enti di ricerca, ovvero gestisce aziende agricole con funzioni didattiche (art. 4, co. 8)

- Produce un servizio di interesse generale a rete (di cui all'art. 3-bis del d.l. 138/2011) fuori dall'ambito territoriale di riferimento, con affidamento dei servizi, in corso e nuovi, tramite procedure ad evidenza pubblica (art. 4, co. 9-bis)

- Produce beni e servizi strettamente necessari per il perseguimento delle finalità istituzionali dell'ente (art. 4, co. 1)

- Produce un servizio di interesse generale (art. 4, co. 2, lett. a)

- Progetta e realizza un'opera pubblica sulla base di un accordo di programma fra amministrazioni pubbliche (art. 4, co. 2, lett. b)

- Realizza e gestisce un'opera pubblica ovvero organizza e gestisce un servizio di interesse generale attraverso un contratto di partenariato pubblico/privato (art. 4, co. 2, lett. c)

- Produce beni o servizi strumentali all'ente o agli enti pubblici partecipanti o alla svolgimento delle loro funzioni (art. 4, co. 2, lett. d)

- Svolge servizi di committenza (art. 4, co. 2, lett. e)

- Valorizza il patrimonio immobiliare dell'amministrazione partecipante (art. 4, co. 3)

Indicare le motivazioni della riconducibilità o meno ai vincoli di scopo di cui al co. 1 o ad una delle attività di cui ai commi 2 e 3, anche con riferimento alle società che svolgono le attività di cui ai commi 6, 7, 8:

(a): Inserire uno dei progressivi già indicati nelle schede di ricognizione (02.01; 02.02).

(b): Inserire la ragione sociale come indicata nelle schede di ricognizione (02.01; 02.02).

(c): Indicare il tipo di partecipazione distinguendo i casi in cui la società sia partecipata direttamente, indirettamente (tramite altra società/organismo), ovvero in parte direttamente e in parte indirettamente.

(d): Inserire l'attività come indicata nelle schede di ricognizione (02.01; 02.02).

03. REQUISITI TESTO UNICO DELLE SOCIETÀ A PARTECIPAZIONE PUBBLICA

03.02. Condizioni art. 20, co. 2

Compilare una scheda per ciascuna società

Progressivo società partecipata: (a)

Denominazione società partecipata: (b)

Tipo partecipazione: (c)

Attività svolta: (d)

Indicare i seguenti dati con riferimento all'esercizio 2018:

Numero medio dipendenti (e)	1,00
Numero amministratori	3
di cui nominati dall'Ente	0
Numero componenti organo di controllo	3
di cui nominati dall'Ente	0

Importi in euro

RISULTATO D'ESERCIZIO (g)	
2018	
2017	-1.113.912,00
2016	-17.692,00
2015	-140.633,00
2014	-71.866,00

Importi in euro

Costo del personale (f)		L'assemblea di
Compensi amministratori		L'assemblea di
Compensi componenti organo di controllo		L'assemblea di

Importi in euro

FATTURATO	
2018	
2017	29.675,00
2016	342.248,00
FATTURATO MEDIO	185.961,50

L'assemblea di

Sussistenza delle condizioni di cui all'art. 20, co. 2:

- La partecipazione societaria non rientra in alcuna delle categorie di cui all'art. 4 (art. 20, co. 2, lett. a)
- Società priva di dipendenti o con numero di amministratori superiore a quello dei dipendenti (art. 20, co. 2, lett. b)
- Svolgimento di attività analoghe o simili a quelle svolte da altre società partecipate o da enti pubblici strumentali (art. 20, co. 2, lett. c)

Indicare quali società/enti strumentali:

- Fatturato medio non superiore a 500.000 euro nel triennio precedente (art. 20, co. 2, lett. d e art. 26, co. 12-quinquies)
- Perdite in 4 dei 5 esercizi precedenti (per società che non gestiscono un servizio di interesse generale) (art. 20, co. 2, lett. e)
- Necessità di contenimento dei costi di funzionamento (art. 20, co. 2, lett. f)
- Necessità di aggregazione con altre società aventi ad oggetto le attività consentite all'art. 4 (art. 20, co. 2, lett. g)

Indicare le motivazioni della sussistenza o meno delle condizioni di cui ai punti precedenti:

Azioni da intraprendere:

Mantenimento in attesa che si definiscano le prospettive societarie della società tramite Autostrade Centropadane SpA.

(a): Inserire uno dei progressivi già indicati nelle schede di ricognizione (02.01; 02.02).

(b): Inserire la ragione sociale come indicata nelle schede di ricognizione (02.01; 02.02).

(c): Indicare il tipo di partecipazione distinguendo i casi in cui la società sia partecipata direttamente, indirettamente (tramite altra società/organismo), ovvero in parte direttamente e in parte indirettamente.

(d): Inserire l'attività svolta come indicata nelle schede di ricognizione (02.01; 02.02).

(e): Inserire il numero medio di dipendenti come da nota integrativa al bilancio.

(f): Inserire la voce B9 del Conto economico.

(g): Inserire il risultato d'esercizio al netto delle imposte.

03. REQUISITI TESTO UNICO DELLE SOCIETÀ A PARTECIPAZIONE PUBBLICA

03.01. Finalità perseguite e attività ammesse (articoli 4 e 26)

Compilare una scheda per ciascuna società

Progressivo società partecipata: (a)

Denominazione società partecipata: (b)

Tipo partecipazione: (c)

Attività svolta: (d)

Indicare se la società:

- | | |
|---|---------------------------------|
| - Rientra nell'Allegato "A" del d.lgs. n. 175/2016 (art. 26, co. 2) | <input type="text" value="NO"/> |
| - Ha come oggetto esclusivo la gestione di fondi europei per conto dello Stato o delle Regioni, ovvero la realizzazione di progetti di ricerca finanziati dalle istituzioni dell'Unione Europea (art. 26, co. 2) | <input type="text" value="NO"/> |
| - È stata esclusa, con deliberazione adottata ai sensi dell'art. 4 co. 9, secondo periodo, dall'applicazione totale o parziale delle disposizioni del medesimo articolo (solo per le società partecipate dalle Regioni/Prov. Aut.) | <input type="text" value="NO"/> |
| - È destinataria dei provvedimenti di cui al d.lgs. n. 159/2011 (art. 26, co. 12-bis) | <input type="text" value="NO"/> |
| - È autorizzata alla gestione delle case da gioco, ai sensi della legislazione vigente (art. 26, co. 12-sexies) | <input type="text" value="NO"/> |
| Qualora non sia stata selezionata alcuna delle opzioni indicate ai punti precedenti, indicare se la società: | |
| - È costituita in attuazione dell'art. 34 del regolamento CE n. 13/2013 - Gruppi d'Azione Locale (art. 4, co. 6) | <input type="text" value="NO"/> |
| - Ha per oggetto sociale prevalente la gestione di spazi fieristici e l'organizzazione di eventi fieristici (art. 4, co. 7) | <input type="text" value="NO"/> |
| - Ha per oggetto sociale prevalente la realizzazione e la gestione di impianti di trasporto a fune per la mobilità turistico-sportiva in aree montane (art. 4, co. 7) | <input type="text" value="NO"/> |
| - Ha per oggetto sociale prevalente la produzione di energia da fonti rinnovabili (art. 4, co. 7) | <input type="text" value="NO"/> |
| - Ha caratteristiche di spin off o di start up universitario, o analoghe a quelle degli enti di ricerca, ovvero gestisce aziende agricole con funzioni didattiche (art. 4, co. 8) | <input type="text" value="NO"/> |
| - Produce un servizio di interesse generale a rete (di cui all'art. 3-bis del d.l. 138/2011) fuori dall'ambito territoriale di riferimento, con affidamento dei servizi, in corso e nuovi, tramite procedure ad evidenza pubblica (art. 4, co. 9-bis) | <input type="text" value="NO"/> |
| - Produce beni e servizi strettamente necessari per il perseguimento delle finalità istituzionali dell'ente (art. 4, co. 1) | <input type="text" value="NO"/> |
| - Produce un servizio di interesse generale (art. 4, co. 2, lett. a) | <input type="text" value="NO"/> |
| - Progetta e realizza un'opera pubblica sulla base di un accordo di programma fra amministrazioni pubbliche (art. 4, co. 2, lett. b) | <input type="text" value="NO"/> |
| - Realizza e gestisce un'opera pubblica ovvero organizza e gestisce un servizio di interesse generale attraverso un contratto di partenariato pubblico/privato (art. 4, co. 2, lett. c) | <input type="text" value="NO"/> |
| - Produce beni o servizi strumentali all'ente o agli enti pubblici partecipanti o alla svolgimento delle loro funzioni (art. 4, co. 2, lett. d) | <input type="text" value="NO"/> |
| - Svolge servizi di committenza (art. 4, co. 2, lett. e) | <input type="text" value="NO"/> |
| - Valorizza il patrimonio immobiliare dell'amministrazione partecipante (art. 4, co. 3) | <input type="text" value="NO"/> |

Indicare le motivazioni della riconducibilità o meno ai vincoli di scopo di cui al co. 1 o ad una delle attività di cui ai commi 2 e 3, anche con riferimento alle società che svolgono le attività di cui ai commi 6, 7, 8:

La società non risulta indispensabile per il raggiungimento dei fini istituzionali né svolge servizi ricompresi nell'elenco di cui all'art. 4 comma 2.

(a): Inserire uno dei progressivi già indicati nelle schede di ricognizione (02.01; 02.02).

(b): Inserire la ragione sociale come indicata nelle schede di ricognizione (02.01; 02.02).

(c): Indicare il tipo di partecipazione distinguendo i casi in cui la società sia partecipata direttamente, indirettamente (tramite altra società/organismo), ovvero in parte direttamente e in parte indirettamente.

(d): Inserire l'attività come indicata nelle schede di ricognizione (02.01; 02.02).

03. REQUISITI TESTO UNICO DELLE SOCIETÀ A PARTECIPAZIONE PUBBLICA

03.02. Condizioni art. 20, co. 2

Compilare una scheda per ciascuna società

Progressivo società partecipata: (a)Denominazione società partecipata: (b)Tipo partecipazione: (c)Attività svolta: (d)

Indicare i seguenti dati con riferimento all'esercizio 2018:

Numero medio dipendenti (e)	276,00
Numero amministratori	13
di cui nominati dall'Ente	0
Numero componenti organo di controllo	3
di cui nominati dall'Ente	0

Importi in euro

RISULTATO D'ESERCIZIO (g)	
2018	3.287.703,00
2017	2.273.208,00
2016	4.317.890,00
2015	758.049,00
2014	3.187.558,00

Importi in euro

Costo del personale (f)	17.248.879,00
Compensi amministratori	338.000,00
Compensi componenti organo di controllo	97.000,00

Importi in euro

FATTURATO	
2018	47.760.889,00
2017	44.880.972,00
2016	42.492.352,00
FATTURATO MEDIO	45.044.737,67

Sussistenza delle condizioni di cui all'art. 20, co. 2:

- La partecipazione societaria non rientra in alcuna delle categorie di cui all'art. 4 (art. 20, co. 2, lett. a)
- Società priva di dipendenti o con numero di amministratori superiore a quello dei dipendenti (art. 20, co. 2, lett. b)
- Svolgimento di attività analoghe o simili a quelle svolte da altre società partecipate o da enti pubblici strumentali (art. 20, co. 2, lett. c)

Indicare quali società/enti strumentali:

- Fatturato medio non superiore a 500.000 euro nel triennio precedente (art. 20, co. 2, lett. d e art. 26, co. 12-quinquies)
- Perdite in 4 dei 5 esercizi precedenti (per società che non gestiscono un servizio di interesse generale) (art. 20, co. 2, lett. e)
- Necessità di contenimento dei costi di funzionamento (art. 20, co. 2, lett. f)
- Necessità di aggregazione con altre società aventi ad oggetto le attività consentite all'art. 4 (art. 20, co. 2, lett. g)

Indicare le motivazioni della sussistenza o meno delle condizioni di cui ai punti precedenti:

Azioni da intraprendere:

(a): Inserire uno dei progressivi già indicati nelle schede di ricognizione (02.01; 02.02).

(b): Inserire la ragione sociale come indicata nelle schede di ricognizione (02.01; 02.02).

(c): Indicare il tipo di partecipazione distinguendo i casi in cui la società sia partecipata direttamente, indirettamente (tramite altra società/organismo), ovvero in parte direttamente e in parte indirettamente.

(d): Inserire l'attività svolta come indicata nelle schede di ricognizione (02.01; 02.02).

(e): Inserire il numero medio di dipendenti come da nota integrativa al bilancio.

(f): Inserire la voce B9 del Conto economico.

(g): Inserire il risultato d'esercizio al netto delle imposte.

05. AZIONI DI RAZIONALIZZAZIONE

05.02. Cessione/Alienazione quote

Compilare una scheda per ciascuna partecipazione che si intende cedere/alienare

Progressivo società partecipata:	3	(a)	Quota di partecipazione detenuta:	0,0075	(b)
Denominazione società partecipata:	BANCA POPOLARE ETICA	(c)	Quota di partecipazione da cedere/ alienare:	0,0075	(d)
Tipo partecipazione:	Diretta				(e)
Attività svolta:	raccolta del risparmio e l'esercizio del credito con l'intento precipuo di perseguire le finalità di cui all'art. 5 del d.lgs. 385/93. essa può compiere tutte le operazioni ed i servizi bancari e finanziari consentiti dalla legge.				(f)

Selezionare le motivazioni della scelta:

Società non indispensabile per il perseguimento delle finalità dell'Ente	(g)
--	------------

In caso di scelta dell'opzione "altro", specificare:

--

Fornire ulteriori dettagli sulle motivazioni della scelta:

La società non risulta indispensabile per il raggiungimento dei fini istituzionali né svolge servizi ricompresi nell'elenco di cui all'art. 4 comma 2.
--

Indicare le modalità di attuazione della cessione/alienazione:

Esercizio del diritto di recesso previsto dal TUSP
--

Indicare i tempi stimati per il perfezionamento della cessione/alienazione:

Sono stati presentati i moduli necessari per avviare la dismissione della quota detenuta dall'Ente, tramite rimborso dell'importo stimato di € 5.750,00 (valore nominale azione € 52,50 oltre sovrapprezzo € 5,00) con PEC del 9 ottobre 2017, mail del 9 e 15 novembre 2017, 19 gennaio e 9 febbraio 2018. La corresponsione del rimborso avverrà, come da art 17 dello statuto di Banca Etica, entro centottanta giorni dall'approvazione del bilancio d'esercizio cui la causa di cessazione del rapporto sociale si riferisce, al valore complessivo di valore nominale e sovrapprezzo così come determinato annualmente dall'Assemblea dei soci; resta salvo il diritto del Consiglio di Amministrazione di limitare o rinviare, in tutto o in parte e senza limiti di tempo, il rimborso delle azioni del socio uscente. Attivazione procedimento di recesso per mancata liquidazione, ai sensi dell'art. 24 comma 5 del d.lgs 175/2016 e s.m.i. e con le modalità previste dall'art. 2437 quater c.c.

Indicare una stima dei risparmi attesi:

nessun risparmio economico atteso. eventuale recupero del valore nominale della quota pari ad euro 5.250,00 con conseguente diminuzione delle immobilizzazioni iscritte nello stato patrimoniale.

(a): Inserire uno dei progressivi già indicati nelle schede di ricognizione (02.01; 02.02).

(b): Inserire la quota complessiva di partecipazione dell'Amministrazione, sommando le quote dirette (02.01 colonna E) e indirette (02.02 colonna G).

(c): Inserire la ragione sociale come indicata nelle schede di ricognizione (02.01; 02.02).

(d): Inserire la quota di partecipazione che si intende cedere/alienare.

(e): Indicare il tipo di partecipazione distinguendo i casi in cui la società sia partecipata direttamente, indirettamente (tramite altra società/organismo), ovvero in parte direttamente e in parte indirettamente.

(f): Inserire l'attività svolta come indicata nelle schede di ricognizione (02.01; 02.02).

(g): Vedi scheda 06. "Appendice_motivazioni".

03. REQUISITI TESTO UNICO DELLE SOCIETÀ A PARTECIPAZIONE PUBBLICA

03.01. Finalità perseguite e attività ammesse (articoli 4 e 26)

Compilare una scheda per ciascuna società

Progressivo società partecipata: **(a)**

Denominazione società partecipata: **(b)**

Tipo partecipazione: **(c)**

Attività svolta: **(d)**

indicare se la società:

- Rientra nell'Allegato "A" del d.lgs. n. 175/2016 (art. 26, co. 2)

- Ha come oggetto esclusivo la gestione di fondi europei per conto dello Stato o delle Regioni, ovvero la realizzazione di progetti di ricerca finanziati dalle istituzioni dell'Unione Europea (art. 26, co. 2)

- È stata esclusa, con deliberazione adottata ai sensi dell'art. 4 co. 9, secondo periodo, dall'applicazione totale o parziale delle disposizioni del medesimo articolo (**solo per le società partecipate dalle Regioni/Prov. Aut.**)

- È destinataria dei provvedimenti di cui al d.lgs. n. 159/2011 (art. 26, co. 12-bis)

- È autorizzata alla gestione delle case da gioco, ai sensi della legislazione vigente (art. 26, co. 12-sexies)

Qualora non sia stata selezionata alcuna delle opzioni indicate ai punti precedenti, indicare se la società:

- È costituita in attuazione dell'art. 34 del regolamento CE n. 13/2013 - Gruppi d'Azione Locale (art. 4, co. 6)

- Ha per oggetto sociale prevalente la gestione di spazi fieristici e l'organizzazione di eventi fieristici (art. 4, co. 7)

- Ha per oggetto sociale prevalente la realizzazione e la gestione di impianti di trasporto a fune per la mobilità turistico-sportiva in aree montane (art. 4, co. 7)

- Ha per oggetto sociale prevalente la produzione di energia da fonti rinnovabili (art. 4, co. 7)

- Ha caratteristiche di spin off o di start up universitario, o analoghe a quelle degli enti di ricerca, ovvero gestisce aziende agricole con funzioni didattiche (art. 4, co. 8)

- Produce un servizio di interesse generale a rete (di cui all'art. 3-bis del d.l. 138/2011) fuori dall'ambito territoriale di riferimento, con affidamento dei servizi, in corso e nuovi, tramite procedure ad evidenza pubblica (art. 4, co. 9-bis)

- Produce beni e servizi strettamente necessari per il perseguimento delle finalità istituzionali dell'ente (art. 4, co. 1)

- Produce un servizio di interesse generale (art. 4, co. 2, lett. a)

- Progetta e realizza un'opera pubblica sulla base di un accordo di programma fra amministrazioni pubbliche (art. 4, co. 2, lett. b)

- Realizza e gestisce un'opera pubblica ovvero organizza e gestisce un servizio di interesse generale attraverso un contratto di partenariato pubblico/privato (art. 4, co. 2, lett. c)

- Produce beni o servizi strumentali all'ente o agli enti pubblici partecipanti o alla svolgimento delle loro funzioni (art. 4, co. 2, lett. d)

- Svolge servizi di committenza (art. 4, co. 2, lett. e)

- Valorizza il patrimonio immobiliare dell'amministrazione partecipante (art. 4, co. 3)

Indicare le motivazioni della riconducibilità o meno ai vincoli di scopo di cui al co. 1 o ad una delle attività di cui ai commi 2 e 3, anche con riferimento alle società che svolgono le attività di cui ai commi 6, 7, 8:

(a): Inserire uno dei progressivi già indicati nelle schede di ricognizione (02.01; 02.02).

(b): Inserire la ragione sociale come indicata nelle schede di ricognizione (02.01; 02.02).

(c): Indicare il tipo di partecipazione distinguendo i casi in cui la società sia partecipata direttamente, indirettamente (tramite altra società/organismo) ovvero in parte direttamente e in parte indirettamente.

(d): Inserire l'attività come indicata nelle schede di ricognizione (02.01; 02.02).

03. REQUISITI TESTO UNICO DELLE SOCIETÀ A PARTECIPAZIONE PUBBLICA

03.02. Condizioni art. 20, co. 2

Compilare una scheda per ciascuna società

Progressivo società partecipata: (a)

Denominazione società partecipata: (b)

Tipo partecipazione: (c)

Attività svolta: (d)

Indicare i seguenti dati con riferimento all'esercizio 2018:

Numero medio dipendenti (e)	18,00
Numero amministratori	6
di cui nominati dall'Ente	1
Numero componenti organo di controllo	3
di cui nominati dall'Ente	0

Importi in euro

RISULTATO D'ESERCIZIO (g)	
2018	11.293,00
2017	669,00
2016	-130.998,00
2015	8.822,00
2014	2.892,00

Importi in euro	
Costo del personale (f)	974.090,00
Compensi amministratori	44.016,00
Compensi componenti organo di controllo	27.300,00

Importi in euro

FATTURATO	
2018	4.007.141,00
2017	4.570.447,00
2016	4.456.759,00
FATTURATO MEDIO	4.344.782,33

Sussistenza delle condizioni di cui all'art. 20, co. 2:

- La partecipazione societaria non rientra in alcuna delle categorie di cui all'art. 4 (art. 20, co. 2, lett. a)
- Società priva di dipendenti o con numero di amministratori superiore a quello dei dipendenti (art. 20, co. 2, lett. b)
- Svolgimento di attività analoghe o similari a quelle svolte da altre società partecipate o da enti pubblici strumentali (art. 20, co. 2, lett. c)
- Fatturato medio non superiore a 500.000 euro nel triennio precedente (art. 20, co. 2, lett. d e art. 26, co. 12-quinquies)
- Perdite in 4 dei 5 esercizi precedenti (per società che non gestiscono un servizio di interesse generale) (art. 20, co. 2, lett. e)
- Necessità di contenimento dei costi di funzionamento (art. 20, co. 2, lett. f)
- Necessità di aggregazione con altre società aventi ad oggetto le attività consentite all'art. 4 (art. 20, co. 2, lett. g)

Indicare le motivazioni della sussistenza o meno delle condizioni di cui ai punti precedenti:

La società gode della deroga prevista dal comma 7 dell'art. 4 e risulta rispettare tutti i parametri previsti dall'art. 20

Azioni da intraprendere:

Mantenimento per deroga ex comma 7 art. 4 e rispetto requisiti ex art. 20, preso atto dell'equilibrio economico sino al 2018.

(a): Inserire uno dei progressivi già indicati nelle schede di ricognizione (02.01; 02.02).

(b): Inserire la ragione sociale come indicata nelle schede di ricognizione (02.01; 02.02).

(c): Indicare il tipo di partecipazione distinguendo i casi in cui la società sia partecipata direttamente, indirettamente (tramite altra società/organismo), ovvero in parte direttamente e in parte indirettamente.

(d): Inserire l'attività svolta come indicata nelle schede di ricognizione (02.01; 02.02).

(e): Inserire il numero medio di dipendenti come da nota integrativa al bilancio.

(f): Inserire la voce B9 del Conto economico.

(g): Inserire il risultato d'esercizio al netto delle imposte.

03. REQUISITI TESTO UNICO DELLE SOCIETÀ A PARTECIPAZIONE PUBBLICA

03.01. Finalità perseguite e attività ammesse (articoli 4 e 26)

Compilare una scheda per ciascuna società

Progressivo società partecipata: (a)

Denominazione società partecipata:

Tipo partecipazione: (c)

Attività svolta:

indicare se la società:

- | | |
|---|---------------------------------|
| - Rientra nell'Allegato "A" del d.lgs. n. 175/2016 (art. 26, co. 2) | <input type="text" value="NO"/> |
| - Ha come oggetto esclusivo la gestione di fondi europei per conto dello Stato o delle Regioni, ovvero la realizzazione di progetti di ricerca finanziati dalle istituzioni dell'Unione Europea (art. 26, co. 2) | <input type="text" value="NO"/> |
| - È stata esclusa, con deliberazione adottata ai sensi dell'art. 4 co. 9, secondo periodo, dall'applicazione totale - o parziale delle disposizioni del medesimo articolo (solo per le società partecipate dalle Regioni/Prov. Aut.) | <input type="text" value="NO"/> |
| - È destinataria dei provvedimenti di cui al d.lgs. n. 159/2011 (art. 26, co. 12-bis) | <input type="text" value="NO"/> |
| - È autorizzata alla gestione delle case da gioco, ai sensi della legislazione vigente (art. 26, co. 12-sexies) | <input type="text" value="NO"/> |
| Qualora non sia stata selezionata alcuna delle opzioni indicate ai punti precedenti, indicare se la società: | |
| - È costituita in attuazione dell'art. 34 del regolamento CE n. 13/2013 - Gruppi d'Azione Locale (art. 4, co. 6) | <input type="text" value="NO"/> |
| - Ha per oggetto sociale prevalente la gestione di spazi fieristici e l'organizzazione di eventi fieristici (art. 4, co. 7) | <input type="text" value="NO"/> |
| - Ha per oggetto sociale prevalente la realizzazione e la gestione di impianti di trasporto a fune per la mobilità turistico-sportiva in aree montane (art. 4, co. 7) | <input type="text" value="NO"/> |
| - Ha per oggetto sociale prevalente la produzione di energia da fonti rinnovabili (art. 4, co. 7) | <input type="text" value="NO"/> |
| - Ha caratteristiche di spin off o di start up universitario, o analoghe a quelle degli enti di ricerca, ovvero gestisce aziende agricole con funzioni didattiche (art. 4, co. 8) | <input type="text" value="NO"/> |
| - Produce un servizio di interesse generale a rete (di cui all'art. 3-bis del d.l. 138/2011) fuori dall'ambito territoriale di riferimento, con affidamento dei servizi, in corso e nuovi, tramite procedure ad evidenza pubblica (art. 4, co. 9-bis) | <input type="text" value="NO"/> |
| - Produce beni e servizi strettamente necessari per il perseguimento delle finalità istituzionali dell'ente (art. 4, co. 1) | <input type="text" value="SI"/> |
| - Produce un servizio di interesse generale (art. 4, co. 2, lett. a) | <input type="text" value="NO"/> |
| - Progetta e realizza un'opera pubblica sulla base di un accordo di programma fra amministrazioni pubbliche (art. 4, co. 2, lett. b) | <input type="text" value="NO"/> |
| - Realizza e gestisce un'opera pubblica ovvero organizza e gestisce un servizio di interesse generale attraverso un contratto di partenariato pubblico/privato (art. 4, co. 2, lett. c) | <input type="text" value="NO"/> |
| - Produce beni o servizi strumentali all'ente o agli enti pubblici partecipanti o alla svolgimento delle loro funzioni (art. 4, co. 2, lett. d) | <input type="text" value="SI"/> |
| - Svolge servizi di committenza (art. 4, co. 2, lett. e) | <input type="text" value="NO"/> |
| - Valorizza il patrimonio immobiliare dell'amministrazione partecipante (art. 4, co. 3) | <input type="text" value="NO"/> |

Indicare le motivazioni della riconducibilità o meno ai vincoli di scopo di cui al co. 1 o ad una delle attività di cui ai commi 2 e 3, anche con riferimento alle società che svolgono le attività di cui ai commi 6, 7, 8:

(a): Inserire uno dei progressivi già indicati nelle schede di ricognizione (02.01; 02.02).

(b): Inserire la ragione sociale come indicata nelle schede di ricognizione (02.01; 02.02).

(c): Indicare il tipo di partecipazione distinguendo i casi in cui la società sia partecipata direttamente, indirettamente (tramite altra società/organismo), ovvero in parte direttamente e in parte indirettamente.

(d): Inserire l'attività come indicata nelle schede di ricognizione (02.01; 02.02).

03. REQUISITI TESTO UNICO DELLE SOCIETÀ A PARTECIPAZIONE PUBBLICA

03.02. Condizioni art. 20, co. 2

Compilare una scheda per ciascuna società

Progressivo società partecipata: (a)

Denominazione società partecipata:

Tipo partecipazione: (c)

Attività svolta: (d)

Indicare i seguenti dati con riferimento all'esercizio 2018:

Numero medio dipendenti (e)	1,00
Numero amministratori	3
di cui nominati dall'Ente	2
Numero componenti organo di controllo	1
di cui nominati dall'Ente	0

Importi in euro

Costo del personale (f)	77.760,00
Compensi amministratori	20.000,00
Compensi componenti organo di controllo	6.169,00

Importi in euro

RISULTATO D'ESERCIZIO (g)	
2018	-87.740,00

Importi in euro

FATTURATO	
2018	144.782,00
FATTURATO MEDIO	144.782,00

Sussistenza delle condizioni di cui all'art. 20, co. 2:

- La partecipazione societaria non rientra in alcuna delle categorie di cui all'art. 4 (art. 20, co. 2, lett. a)
- Società priva di dipendenti o con numero di amministratori superiore a quello dei dipendenti (art. 20, co. 2, lett. b)
- Svolgimento di attività analoghe o similari a quelle svolte da altre società partecipate o da enti pubblici strumentali (art. 20, co. 2, lett. c)

Indicare quali società/enti strumentali:

- Fatturato medio non superiore a 500.000 euro nel triennio precedente (art. 20, co. 2, lett. d e art. 26, co. 12-quinquies)
- Perdite in 4 dei 5 esercizi precedenti (per società che non gestiscono un servizio di interesse generale) (art. 20, co. 2, lett. e)
- Necessità di contenimento dei costi di funzionamento (art. 20, co. 2, lett. f)
- Necessità di aggregazione con altre società aventi ad oggetto le attività consentite all'art. 4 (art. 20, co. 2, lett. g)

Indicare le motivazioni della sussistenza o meno delle condizioni di cui ai punti precedenti:

Azioni da intraprendere:

Mantenimento per rispetto requisiti ex art 20 pur considerando la perdita registrata nel primo esercizio di attività (2018), in un ottica di sviluppo del piano economico-finanziario originario.
Nell'assemblea straordinaria del 15 ottobre 2019 i soci hanno deliberato un aumento di capitale in modalità scindibile e progressiva per la quota massima del 20% del capitale sociale a nuovo a favore di comuni e partecipate pubbliche del territorio, in esito alle richieste pervenute al CdA. Nel contempo si è provveduto a modificare il testo dell'art. 6 dello statuto societario e dei patti parasociali.
In sede di assemblea del 12 dicembre 2019 sono stati approvati un budget 2020 che riporta un utile di euro 123.000,00 e un pre-consuntivo elaborato con dati economico-patrimoniali di stima al 31/12/2019 che ipotizza un utile atteso pari ad euro 31.000,00.

(a): Inserire uno dei progressivi già indicati nelle schede di ricognizione (02.01; 02.02).

(b): Inserire la ragione sociale come indicata nelle schede di ricognizione (02.01; 02.02).

(c): Indicare il tipo di partecipazione distinguendo i casi in cui la società sia partecipata direttamente, indirettamente (tramite altra società/organismo), ovvero in parte direttamente e in parte indirettamente.

(d): Inserire l'attività svolta come indicata nelle schede di ricognizione (02.01; 02.02).

(e): Inserire il numero medio di dipendenti come da nota integrativa al bilancio.

(f): Inserire la voce B9 del Conto economico.

(g): Inserire il risultato d'esercizio al netto delle imposte.

03. REQUISITI TESTO UNICO DELLE SOCIETÀ A PARTECIPAZIONE PUBBLICA

03.01. Finalità perseguite e attività ammesse (articoli 4 e 26)

Compilare una scheda per ciascuna società

Progressivo società partecipata: (a)

Denominazione società partecipata: (b)

Tipo partecipazione: (c)

Attività svolta: (d)

Indicare se la società:

- | | |
|---|---------------------------------|
| - Rientra nell'Allegato "A" del d.lgs. n. 175/2016 (art. 26, co. 2) | <input type="text" value="NO"/> |
| - Ha come oggetto esclusivo la gestione di fondi europei per conto dello Stato o delle Regioni, ovvero la realizzazione di progetti di ricerca finanziati dalle istituzioni dell'Unione Europea (art. 26, co. 2) | <input type="text" value="NO"/> |
| - È stata esclusa, con deliberazione adottata ai sensi dell'art. 4 co. 9, secondo periodo, dall'applicazione totale o parziale delle disposizioni del medesimo articolo (solo per le società partecipate dalle Regioni/Prov. Aut.) | <input type="text" value="NO"/> |
| - È destinataria dei provvedimenti di cui al d.lgs. n. 159/2011 (art. 26, co. 12-bis) | <input type="text" value="NO"/> |
| - È autorizzata alla gestione delle case da gioco, ai sensi della legislazione vigente (art. 26, co. 12-sexies) | <input type="text" value="NO"/> |
| Qualora non sia stata selezionata alcuna delle opzioni indicate ai punti precedenti, indicare se la società: | |
| - È costituita in attuazione dell'art. 34 del regolamento CE n. 13/2013 - Gruppi d'Azione Locale (art. 4, co. 6) | <input type="text" value="NO"/> |
| - Ha per oggetto sociale prevalente la gestione di spazi fieristici e l'organizzazione di eventi fieristici (art. 4, co. 7) | <input type="text" value="NO"/> |
| - Ha per oggetto sociale prevalente la realizzazione e la gestione di impianti di trasporto a fune per la mobilità turistico-sportiva in aree montane (art. 4, co. 7) | <input type="text" value="NO"/> |
| - Ha per oggetto sociale prevalente la produzione di energia da fonti rinnovabili (art. 4, co. 7) | <input type="text" value="NO"/> |
| - Ha caratteristiche di spin off o di start up universitario, o analoghe a quelle degli enti di ricerca, ovvero gestisce aziende agricole con funzioni didattiche (art. 4, co. 8) | <input type="text" value="NO"/> |
| - Produce un servizio di interesse generale a rete (di cui all'art. 3-bis del d.l. 138/2011) fuori dall'ambito territoriale di riferimento, con affidamento dei servizi, in corso e nuovi, tramite procedure ad evidenza pubblica (art. 4, co. 9-bis) | <input type="text" value="NO"/> |
| - Produce beni e servizi strettamente necessari per il perseguimento delle finalità istituzionali dell'ente (art. 4, co. 1) | <input type="text" value="NO"/> |
| - Produce un servizio di interesse generale (art. 4, co. 2, lett. a) | <input type="text" value="SI"/> |
| - Progetta e realizza un'opera pubblica sulla base di un accordo di programma fra amministrazioni pubbliche (art. 4, co. 2, lett. b) | <input type="text" value="NO"/> |
| - Realizza e gestisce un'opera pubblica ovvero organizza e gestisce un servizio di interesse generale attraverso un contratto di partenariato pubblico/privato (art. 4, co. 2, lett. c) | <input type="text" value="NO"/> |
| - Produce beni o servizi strumentali all'ente o agli enti pubblici partecipanti o alla svolgimento delle loro funzioni (art. 4, co. 2, lett. d) | <input type="text" value="SI"/> |
| - Svolge servizi di committenza (art. 4, co. 2, lett. e) | <input type="text" value="NO"/> |
| - Valorizza il patrimonio immobiliare dell'amministrazione partecipante (art. 4, co. 3) | <input type="text" value="NO"/> |

Indicare le motivazioni della riconducibilità o meno ai vincoli di scopo di cui al co. 1 o ad una delle attività di cui ai commi 2 e 3, anche con riferimento alle società che svolgono le attività di cui ai commi 6, 7, 8:

Società, a capitale interamente pubblico, alla quale è stato affidato il ruolo di gestore del servizio idrico integrato per tutti i comuni all'interno dell'ambito territoriale ottimale Provincia di Cremona.

(a): Inserire uno dei progressivi già indicati nelle schede di ricognizione (02.01; 02.02).

(b): Inserire la ragione sociale come indicata nelle schede di ricognizione (02.01; 02.02).

(c): Indicare il tipo di partecipazione distinguendo i casi in cui la società sia partecipata direttamente, indirettamente (tramite altra società/organismo), ovvero in parte direttamente e in parte indirettamente.

(d): Inserire l'attività come indicata nelle schede di ricognizione (02.01; 02.02).

03. REQUISITI TESTO UNICO DELLE SOCIETÀ A PARTECIPAZIONE PUBBLICA

03.02. Condizioni art. 20, co. 2

Compilare una scheda per ciascuna società

Progressivo società partecipata: (a)

Denominazione società partecipata: (b)

Tipo partecipazione: (c)

Attività svolta: (d)

Indicare i seguenti dati con riferimento all'esercizio 2018:

Numero medio dipendenti (e)	179,00
Numero amministratori	5
di cui nominati dall'Ente	0
Numero componenti organo di controllo	3
di cui nominati dall'Ente	0

Importi in euro

RISULTATO D'ESERCIZIO (g)	
2018	4.743.463,00
2017	4.560.850,00
2016	2.155.796,00
2015	1.006.671,00
2014	245.719,00

Importi in euro

Costo del personale (f)	9.444.355,00
Compensi amministratori *	95.000,00
Compensi componenti organo di controllo	42.000,00

*oltre €10.000,00 per oneri sociali

Importi in euro

FATTURATO	
2018	51.612.678,00
2017	51.193.984,00
2016	48.396.694,00
FATTURATO MEDIO	50.401.118,67

Sussistenza delle condizioni di cui all'art. 20, co. 2:

- La partecipazione societaria non rientra in alcuna delle categorie di cui all'art. 4 (art. 20, co. 2, lett. a)
- Società priva di dipendenti o con numero di amministratori superiore a quello dei dipendenti (art. 20, co. 2, lett. b)
- Svolgimento di attività analoghe o similari a quelle svolte da altre società partecipate o da enti pubblici strumentali (art. 20, co. 2, lett. c)

Indicare quali società/enti strumentali:

- Fatturato medio non superiore a 500.000 euro nel triennio precedente (art. 20, co. 2, lett. d e art. 26, co. 12-quinquies)
- Perdite in 4 dei 5 esercizi precedenti (per società che non gestiscono un servizio di interesse generale) (art. 20, co. 2, lett. e)
- Necessità di contenimento dei costi di funzionamento (art. 20, co. 2, lett. f)
- Necessità di aggregazione con altre società aventi ad oggetto le attività consentite all'art. 4 (art. 20, co. 2, lett. g)

Indicare le motivazioni della sussistenza o meno delle condizioni di cui ai punti precedenti:

Azioni da intraprendere:

(a): Inserire uno dei progressivi già indicati nelle schede di ricognizione (02.01; 02.02).

(b): Inserire la ragione sociale come indicata nelle schede di ricognizione (02.01; 02.02).

(c): Indicare il tipo di partecipazione distinguendo i casi in cui la società sia partecipata direttamente, indirettamente (tramite altra società/organismo), ovvero in parte direttamente e in parte indirettamente.

(d): Inserire l'attività svolta come indicata nelle schede di ricognizione (02.01; 02.02).

(e): Inserire il numero medio di dipendenti come da nota integrativa al bilancio.

(f): Inserire la voce B9 del Conto economico.

(g): Inserire il risultato d'esercizio al netto delle imposte.

03. REQUISITI TESTO UNICO DELLE SOCIETÀ A PARTECIPAZIONE PUBBLICA

03.01. Finalità perseguite e attività ammesse (articoli 4 e 26)

Compilare una scheda per ciascuna società

Progressivo società partecipata: 06.05 (a)

Denominazione società partecipata: GAL TERRE DEL PO S.C. A R.L. (b)

Tipo partecipazione: Indiretta (c)

Attività svolta: (d)

La Società ha lo scopo di gestire il PSL approvato dalla Regione Lombardia per il periodo 2014/2020.

Indicare se la società:

- Rientra nell'Allegato "A" del d.lgs. n. 175/2016 (art. 26, co. 2)

- Ha come oggetto esclusivo la gestione di fondi europei per conto dello Stato o delle Regioni, ovvero la realizzazione di progetti di ricerca finanziati dalle istituzioni dell'Unione Europea (art. 26, co. 2)

- È stata esclusa, con deliberazione adottata ai sensi dell'art. 4 co. 9, secondo periodo, dall'applicazione totale o parziale delle disposizioni del medesimo articolo (solo per le società partecipate dalle Regioni/Prov. Aut.)

- È destinataria dei provvedimenti di cui al d.lgs. n. 159/2011 (art. 26, co. 12-bis)

- È autorizzata alla gestione delle case da gioco, ai sensi della legislazione vigente (art. 26, co. 12-sexies)

Qualora non sia stata selezionata alcuna delle opzioni indicate ai punti precedenti, indicare se la società:

- È costituita in attuazione dell'art. 34 del regolamento CE n. 13/2013 - Gruppi d'Azione Locale (art. 4, co. 6)

- Ha per oggetto sociale prevalente la gestione di spazi fieristici e l'organizzazione di eventi fieristici (art. 4, co. 7)

- Ha per oggetto sociale prevalente la realizzazione e la gestione di impianti di trasporto a fune per la mobilità turistico-sportiva in aree montane (art. 4, co. 7)

- Ha per oggetto sociale prevalente la produzione di energia da fonti rinnovabili (art. 4, co. 7)

- Ha caratteristiche di spin off o di start up universitario, o analoghe a quelle degli enti di ricerca, ovvero gestisce aziende agricole con funzioni didattiche (art. 4, co. 8)

- Produce un servizio di interesse generale a rete (di cui all'art. 3-bis del d.l. 138/2011) fuori dall'ambito territoriale di riferimento, con affidamento dei servizi, in corso e nuovi, tramite procedure ad evidenza pubblica (art. 4, co. 9-bis)

- Produce beni e servizi strettamente necessari per il perseguimento delle finalità istituzionali dell'ente (art. 4, co. 1)

- Produce un servizio di interesse generale (art. 4, co. 2, lett. a)

- Progetta e realizza un'opera pubblica sulla base di un accordo di programma fra amministrazioni pubbliche (art. 4, co. 2, lett. b)

- Realizza e gestisce un'opera pubblica ovvero organizza e gestisce un servizio di interesse generale attraverso un contratto di partenariato pubblico/privato (art. 4, co. 2, lett. c)

- Produce beni o servizi strumentali all'ente o agli enti pubblici partecipanti o alla svolgimento delle loro funzioni (art. 4, co. 2, lett. d)

- Svolge servizi di committenza (art. 4, co. 2, lett. e)

- Valorizza il patrimonio immobiliare dell'amministrazione partecipante (art. 4, co. 3)

Indicare le motivazioni della riconducibilità o meno ai vincoli di scopo di cui al co. 1 o ad una delle attività di cui ai commi 2 e 3, anche con riferimento alle società che svolgono le attività di cui ai commi 6, 7, 8:

Trattandosi di società costituita in attuazione dell'art. 34 del Regolamento CE n. 13/2013 - Gruppi d'Azione Locale, gode della deroga prevista dall'art. 4, comma 6.

(a): Inserire uno dei progressivi già indicati nelle schede di ricognizione (02.01; 02.02).

(b): Inserire la ragione sociale come indicata nelle schede di ricognizione (02.01; 02.02).

(c): Indicare il tipo di partecipazione distinguendo i casi in cui la società sia partecipata direttamente, indirettamente (tramite altra società/organismo), ovvero in parte direttamente e in parte indirettamente.

(d): Inserire l'attività come indicata nelle schede di ricognizione (02.01; 02.02).

03. REQUISITI TESTO UNICO DELLE SOCIETÀ A PARTECIPAZIONE PUBBLICA

03.02. Condizioni art. 20, co. 2

Compilare una scheda per ciascuna società

Progressivo società partecipata: (a)

Denominazione società partecipata: (b)

Tipo partecipazione: (c)

Attività svolta: (d)

Indicare i seguenti dati con riferimento all'esercizio 2018:

Numero medio dipendenti (e)	3,00
Numero amministratori	11
di cui nominati dall'Ente	0
Numero componenti organo di controllo	1
di cui nominati dall'Ente	0

Importi in euro

RISULTATO D'ESERCIZIO (g)	
2018	5.583,00
2017	13.472,00
2016	-3.624,00

Importi in euro

Costo del personale (f)	29.483,00
Compensi amministratori	0,00
Compensi componenti organo di controllo	5.710,00

Importi in euro

FATTURATO	
2018	143.550,00
2017	83.348,00
2016	12.305,00
FATTURATO MEDIO	79.734,33

Sussistenza delle condizioni di cui all'art. 20, co. 2:

- La partecipazione societaria non rientra in alcuna delle categorie di cui all'art. 4 (art. 20, co. 2, lett. a)
- Società priva di dipendenti o con numero di amministratori superiore a quello dei dipendenti (art. 20, co. 2, lett. b)
- Svolgimento di attività analoghe o simili a quelle svolte da altre società partecipate o da enti pubblici strumentali (art. 20, co. 2, lett. c)

Indicare quali società/enti strumentali:

- Fatturato medio non superiore a 500.000 euro nel triennio precedente (art. 20, co. 2, lett. d e art. 26, co. 12-quinquies)
- Perdite in 4 dei 5 esercizi precedenti (per società che non gestiscono un servizio di interesse generale) (art. 20, co. 2, lett. e)
- Necessità di contenimento dei costi di funzionamento (art. 20, co. 2, lett. f)
- Necessità di aggregazione con altre società aventi ad oggetto le attività consentite all'art. 4 (art. 20, co. 2, lett. g)

Indicare le motivazioni della sussistenza o meno delle condizioni di cui ai punti precedenti:

Azioni da intraprendere:

(a): Inserire uno dei progressivi già indicati nelle schede di ricognizione (02.01; 02.02).

(b): Inserire la ragione sociale come indicata nelle schede di ricognizione (02.01; 02.02).

(c): Indicare il tipo di partecipazione distinguendo i casi in cui la società sia partecipata direttamente, indirettamente (tramite altra società/organismo), ovvero in parte direttamente e in parte indirettamente.

(d): Inserire l'attività svolta come indicata nelle schede di ricognizione (02.01; 02.02).

(e): Inserire il numero medio di dipendenti come da nota integrativa al bilancio.

(f): Inserire la voce B9 del Conto economico.

(g): Inserire il risultato d'esercizio al netto delle imposte.

03. REQUISITI TESTO UNICO DELLE SOCIETÀ A PARTECIPAZIONE PUBBLICA

03.01. Finalità perseguite e attività ammesse (articoli 4 e 26)

Compilare una scheda per ciascuna società

Progressivo società partecipata: 06.06 (a)

Denominazione società partecipata: GAL OGLIO PO S.C. A R.L. (b)

Tipo partecipazione: Indiretta (c)

Attività svolta: (d)

La Società ha lo scopo di gestire il PSL approvato dalla Regione Lombardia, nonché di promuovere l'avvio di nuove iniziative economiche e di favorire la valorizzazione delle risorse umane e materiali del territorio stimolando la collaborazione tra Enti locali ed imprenditorialità privata.

Indicare se la società:

- Rientra nell'Allegato "A" del d.lgs. n. 175/2016 (art. 26, co. 2) NO
- Ha come oggetto esclusivo la gestione di fondi europei per conto dello Stato o delle Regioni, ovvero la realizzazione di progetti di ricerca finanziati dalle istituzioni dell'Unione Europea (art. 26, co. 2) NO
- È stata esclusa, con deliberazione adottata ai sensi dell'art. 4 co. 9, secondo periodo, dall'applicazione totale o parziale delle disposizioni del medesimo articolo (solo per le società partecipate dalle Regioni/Prov. Aut.) NO
- È destinataria dei provvedimenti di cui al d.lgs. n. 159/2011 (art. 26, co. 12-bis) NO
- È autorizzata alla gestione delle case da gioco, ai sensi della legislazione vigente (art. 26, co. 12-sexies) NO
- Qualora non sia stata selezionata alcuna delle opzioni indicate ai punti precedenti, indicare se la società:**
- È costituita in attuazione dell'art. 34 del regolamento CE n. 13/2013 - Gruppi d'Azione Locale (art. 4, co. 6) SI
- Ha per oggetto sociale prevalente la gestione di spazi fieristici e l'organizzazione di eventi fieristici (art. 4, co. 7) NO
- Ha per oggetto sociale prevalente la realizzazione e la gestione di impianti di trasporto a fune per la mobilità turistico-sportiva in aree montane (art. 4, co. 7) NO
- Ha per oggetto sociale prevalente la produzione di energia da fonti rinnovabili (art. 4, co. 7) NO
- Ha caratteristiche di spin off o di start up universitario, o analoghe a quelle degli enti di ricerca, ovvero gestisce aziende agricole con funzioni didattiche (art. 4, co. 8) NO
- Produce un servizio di interesse generale a rete (di cui all'art. 3-bis del d.l. 138/2011) fuori dall'ambito territoriale di riferimento, con affidamento dei servizi, in corso e nuovi, tramite procedure ad evidenza pubblica (art. 4, co. 9-bis) NO
- Produce beni e servizi strettamente necessari per il perseguimento delle finalità istituzionali dell'ente (art. 4, co. 1) NO
- Produce un servizio di interesse generale (art. 4, co. 2, lett. a) NO
- Progetta e realizza un'opera pubblica sulla base di un accordo di programma fra amministrazioni pubbliche (art. 4, co. 2, lett. b) NO
- Realizza e gestisce un'opera pubblica ovvero organizza e gestisce un servizio di interesse generale attraverso un contratto di partenariato pubblico/privato (art. 4, co. 2, lett. c) NO
- Produce beni o servizi strumentali all'ente o agli enti pubblici partecipanti o alla svolgimento delle loro funzioni (art. 4, co. 2, lett. d) NO
- Svolge servizi di committenza (art. 4, co. 2, lett. e) NO
- Valorizza il patrimonio immobiliare dell'amministrazione partecipante (art. 4, co. 3) NO

Indicare le motivazioni della riconducibilità o meno ai vincoli di scopo di cui al co. 1 o ad una delle attività di cui ai commi 2 e 3, anche con riferimento alle società che svolgono le attività di cui ai commi 6, 7, 8:

Trattandosi di società costituita in attuazione dell'art. 34 del Regolamento CE n. 13/2013 – Gruppi d'Azione Locale, gode della deroga prevista dall'art. 4, comma 6.

(a): Inserire uno dei progressivi già indicati nelle schede di ricognizione (02.01; 02.02).

(b): Inserire la ragione sociale come indicata nelle schede di ricognizione (02.01; 02.02).

(c): Indicare il tipo di partecipazione distinguendo i casi in cui la società sia partecipata direttamente, indirettamente (tramite altra società/organismo), ovvero in parte direttamente e in parte indirettamente.

(d): Inserire l'attività come indicata nelle schede di ricognizione (02.01; 02.02).

03. REQUISITI TESTO UNICO DELLE SOCIETÀ A PARTECIPAZIONE PUBBLICA

03.02. Condizioni art. 20, co. 2

Compilare una scheda per ciascuna società

Progressivo società partecipata: (a)

Denominazione società partecipata: (b)

Tipo partecipazione: (c)

Attività svolta: (d)

Indicare i seguenti dati con riferimento all'esercizio 2018:

Numero medio dipendenti (e)	2,00
Numero amministratori	7
di cui nominati dall'Ente	0
Numero componenti organo di controllo	1
di cui nominati dall'Ente	0

Importi in euro

RISULTATO D'ESERCIZIO (g)	
2018	1.259,00
2017	-1.501,00

Importi in euro

Costo del personale (f)	48.837,00
Compensi amministratori	0,00
Compensi componenti organo di controllo	10.245,00

Importi in euro

FATTURATO	
2018	115.743,00
2017	12.358,00
FATTURATO MEDIO	64.050,50

Sussistenza delle condizioni di cui all'art. 20, co. 2:

- La partecipazione societaria non rientra in alcuna delle categorie di cui all'art. 4 (art. 20, co. 2, lett. a)
- Società priva di dipendenti o con numero di amministratori superiore a quello dei dipendenti (art. 20, co. 2, lett. b)
- Svolgimento di attività analoghe o similari a quelle svolte da altre società partecipate o da enti pubblici strumentali (art. 20, co. 2, lett. c)

Indicare quali società/enti strumentali:

- Fatturato medio non superiore a 500.000 euro nel triennio precedente (art. 20, co. 2, lett. d e art. 26, co. 12-quinquies)
- Perdite in 4 dei 5 esercizi precedenti (per società che non gestiscono un servizio di interesse generale) (art. 20, co. 2, lett. e)
- Necessità di contenimento dei costi di funzionamento (art. 20, co. 2, lett. f)
- Necessità di aggregazione con altre società aventi ad oggetto le attività consentite all'art. 4 (art. 20, co. 2, lett. g)

Indicare le motivazioni della sussistenza o meno delle condizioni di cui ai punti precedenti:

Azioni da intraprendere:

Mantenimento per deroga espressa ex art. 4 comma 6 del TUSP.

- (a): Inserire uno dei progressivi già indicati nelle schede di ricognizione (02.01; 02.02).
- (b): Inserire la ragione sociale come indicata nelle schede di ricognizione (02.01; 02.02).
- (c): Indicare il tipo di partecipazione distinguendo i casi in cui la società sia partecipata direttamente, indirettamente (tramite altra società/organismo), ovvero in parte direttamente e in parte indirettamente.
- (d): Inserire l'attività svolta come indicata nelle schede di ricognizione (02.01; 02.02).
- (e): Inserire il numero medio di dipendenti come da nota integrativa al bilancio.
- (f): Inserire la voce B9 del Conto economico.
- (g): Inserire il risultato d'esercizio al netto delle imposte.

03. REQUISITI TESTO UNICO DELLE SOCIETÀ A PARTECIPAZIONE PUBBLICA

03.01. Finalità perseguite e attività ammesse (articoli 4 e 26)

Compilare una scheda per ciascuna società

Progressivo società partecipata: Dir_7 (a)

Denominazione società partecipata: S.C.R.P. SOCIETA' CREMASCA RETI E PATRIMONIO IN LIQUIDAZIONE (b)

Tipo partecipazione: Diretta (c)

Attività svolta: (d)

locazione beni immobili, fabbricati, terreni, impianti...funzionali all'erogazione dei servizi pubblici, quali: illuminazione pubblica, servizi idrici, distribuzione gas metano, servizi igiene ambientale, urbanizzazione, arredo urbano, produzione e vendita di energia elettrica e termica... gestione delle reti, impianti e altre dotazioni patrimoniali destinati all'erogazione dei servizi sopra citati -espletamento, anche per conto degli enti locali, delle gare e, in generale, delle procedure finalizzate all'individuazione dei

indicare se la società:

- Rientra nell'Allegato "A" del d.lgs. n. 175/2016 (art. 26, co. 2) NO
- Ha come oggetto esclusivo la gestione di fondi europei per conto dello Stato o delle Regioni, ovvero la realizzazione di progetti di ricerca finanziati dalle istituzioni dell'Unione Europea (art. 26, co. 2) NO
- È stata esclusa, con deliberazione adottata ai sensi dell'art. 4 co. 9, secondo periodo, dall'applicazione - totale o parziale delle disposizioni del medesimo articolo (**solo per le società partecipate dalle Regioni/Prov. Aut.**) NO
- È destinataria dei provvedimenti di cui al d.lgs. n. 159/2011 (art. 26, co. 12-bis) NO
- È autorizzata alla gestione delle case da gioco, ai sensi della legislazione vigente (art. 26, co. 12-sexies) NO
- Qualora non sia stata selezionata alcuna delle opzioni indicate ai punti precedenti, indicare se la società:**
- È costituita in attuazione dell'art. 34 del regolamento CE n. 13/2013 - Gruppi d'Azione Locale (art. 4, co. 6) NO
- Ha per oggetto sociale prevalente la gestione di spazi fieristici e l'organizzazione di eventi fieristici (art. 4, co. 7) NO
- Ha per oggetto sociale prevalente la realizzazione e la gestione di impianti di trasporto a fune per la mobilità turistico-sportiva in aree montane (art. 4, co. 7) NO
- Ha per oggetto sociale prevalente la produzione di energia da fonti rinnovabili (art. 4, co. 7) NO
- Ha caratteristiche di spin off o di start up universitario, o analoghe a quelle degli enti di ricerca, ovvero gestisce aziende agricole con funzioni didattiche (art. 4, co. 8) NO
- Produce un servizio di interesse generale a rete (di cui all'art. 3-bis del d.l. 138/2011) fuori dall'ambito territoriale di riferimento, con affidamento dei servizi, in corso e nuovi, tramite procedure ad evidenza pubblica (art. 4, co. 9-bis) NO
- Produce beni e servizi strettamente necessari per il perseguimento delle finalità istituzionali dell'ente (art. 4, co. 1) NO
- Produce un servizio di interesse generale (art. 4, co. 2, lett. a) NO
- Progetta e realizza un'opera pubblica sulla base di un accordo di programma fra amministrazioni pubbliche (art. 4, co. 2, lett. b) NO
- Realizza e gestisce un'opera pubblica ovvero organizza e gestisce un servizio di interesse generale attraverso un contratto di partenariato pubblico/privato (art. 4, co. 2, lett. c) NO
- Produce beni o servizi strumentali all'ente o agli enti pubblici partecipanti o alla svolgimento delle loro funzioni (art. 4, co. 2, lett. d) SI
- Svolge servizi di committenza (art. 4, co. 2, lett. e) NO
- Valorizza il patrimonio immobiliare dell'amministrazione partecipante (art. 4, co. 3) NO

Indicare le motivazioni della riconducibilità o meno ai vincoli di scopo di cui al co. 1 o ad una delle attività di cui ai commi 2 e 3, anche con riferimento alle società che svolgono le attività di cui ai commi 6, 7, 8:

La società rispetta i requisiti previsti dall'art. 4 svolgendo, per conto degli enti soci, prevalentemente per i comuni del territorio, attività strumentali servizi di consulenza e assistenza, contabilità e fatturazione, progettazione e direzione lavori, espletamento di gare.

(a): Inserire uno dei progressivi già indicati nelle schede di ricognizione (02.01; 02.02).

(b): Inserire la ragione sociale come indicata nelle schede di ricognizione (02.01; 02.02).

(c): Indicare il tipo di partecipazione distinguendo i casi in cui la società sia partecipata direttamente, indirettamente (tramite altra società/organismo), ovvero in parte direttamente e in parte indirettamente.

(d): Inserire l'attività come indicata nelle schede di ricognizione (02.01; 02.02).

03. REQUISITI TESTO UNICO DELLE SOCIETÀ A PARTECIPAZIONE PUBBLICA

03.02. Condizioni art. 20, co. 2

Compilare una scheda per ciascuna società

Progressivo società partecipata: (a)

Denominazione società partecipata: (b)

Tipo partecipazione: (c)

Attività svolta: (d)

Indicare i seguenti dati con riferimento all'esercizio 2018:

Numero medio dipendenti (e)	14,58
Numero amministratori	0
di cui nominati dall'Ente	0
Numero componenti organo di controllo	3
di cui nominati dall'Ente	0

5 AMMINISTRATORI FINO AL 06/12/2018 POI N.1 LIQUIDATORE

Costo del personale (f)	1.098.446,00
Compensi amministratori	65.619,00
Compensi componenti organo di controllo	50.960,00

RISULTATO D'ESERCIZIO (g)	
2018	241.594,00
2017	441.767,00
2016	2.940.119,00
2015	120.261,00
2014	131.188,00

FATTURATO	
2018	8.587.242,00
2017	9.565.821,00
2016	8.000.340,00
FATTURATO MEDIO	8.717.801,00

Sussistenza delle condizioni di cui all'art. 20, co. 2:

- La partecipazione societaria non rientra in alcuna delle categorie di cui all'art. 4 (art. 20, co. 2, lett. a)
- Società priva di dipendenti o con numero di amministratori superiore a quello dei dipendenti (art. 20, co. 2, lett. b)
- Svolgimento di attività analoghe o similari a quelle svolte da altre società partecipate o da enti pubblici strumentali (art. 20, co. 2, lett. c)

Indicare quali società/enti strumentali:

- Fatturato medio non superiore a 500.000 euro nel triennio precedente (art. 20, co. 2, lett. d e art. 26, co. 12-quinquies)
- Perdite in 4 dei 5 esercizi precedenti (per società che non gestiscono un servizio di interesse generale) (art. 20, co. 2, lett. e)
- Necessità di contenimento dei costi di funzionamento (art. 20, co. 2, lett. f)
- Necessità di aggregazione con altre società aventi ad oggetto le attività consentite all'art. 4 (art. 20, co. 2, lett. g)

Indicare le motivazioni della sussistenza o meno delle condizioni di cui ai punti precedenti:

Azioni da intraprendere:

Razionalizzazione tramite fusione inversa con Consorzio.it. La Provincia partecipa ad SCRIP SpA con una quota del 4%; capitale sociale di € 2.000.000,00, patrimonio netto oltre 30.000.000 di euro. L'assemblea del 6/12/2018 ha deliberato la liquidazione volontaria per favorire il processo di fusione per incorporazione della controllata Consorzio.it SpA, attualmente in corso. Il processo di fusione avrà come conseguenza il venir meno della partecipazione diretta in SCRIP e la conversione da indiretta a diretta della partecipazione in Consorzio.it.

(a): Inserire uno dei progressivi già indicati nelle schede di ricognizione (02.01; 02.02).

(b): Inserire la ragione sociale come indicata nelle schede di ricognizione (02.01; 02.02).

(c): Indicare il tipo di partecipazione distinguendo i casi in cui la società sia partecipata direttamente, indirettamente (tramite altra società/organismo), ovvero in parte direttamente e in parte indirettamente.

(d): Inserire l'attività svolta come indicata nelle schede di ricognizione (02.01; 02.02).

(e): Inserire il numero medio di dipendenti come da nota integrativa al bilancio.

(f): Inserire la voce B9 del Conto economico.

(g): Inserire il risultato d'esercizio al netto delle imposte.

05. AZIONI DI RAZIONALIZZAZIONE

05.02. Cessione/Alienazione quote

*Compilare una scheda per ciascuna partecipazione che si intende cedere/alienare***Progressivo società partecipata:** **Quota di partecipazione detenuta:** **(b)****Denominazione società partecipata:** **(c)** **Quota di partecipazione da cedere/alienare:** **(d)****Tipo partecipazione:** **(e)****Attività svolta:** **(f)***Selezionare le motivazioni della scelta:* **(g)***In caso di scelta dell'opzione "altro", specificare:**Fornire ulteriori dettagli sulle motivazioni della scelta:*

La Provincia partecipa ad SCRIP SpA con una quota del 4%; capitale sociale di € 2.000.000,00, patrimonio netto oltre 30.000.000 di euro
 L'assemblea del 4/12/2018 ha deliberato la liquidazione volontaria per favorire il processo di fusione per incorporazione della controllata Consorzio.it SpA.
 Il processo di fusione avrà come conseguenza il venir meno della partecipazione diretta in SCRIP e la conversione da indiretta a diretta della partecipazione in Consorzio.it

Indicare le modalità di attuazione della cessione/alienazione:

Nel corso del 2018 è stato avviato un complesso progetto di riassetto della società che ne prevede la liquidazione ed estinzione; il percorso previsto è stato ad oggi attuato nelle seguenti fasi: - la cessione a terzi degli asset industriali o componenti patrimoniali: quota di partecipazione di BIOFOR srl ceduta con atto depositato presso la CCIAA in data 2 agosto 2019, e cessione del ramo di azienda relativo al ciclo idrico a Padania Acque Spa formalizzato con atto notarile del 31 ottobre 2019. - le modifiche statutarie di Consorzio.it da Srl a Spa e quanto ad oggetto sociale (approvate nell'assemblea del 4/12/2018), -l'acquisizione del pacchetto sociale di Padania Acque Spa in Consorzio.it pari al 10% (avvenuta a fine ottobre 2018). Restano da attuare le seguenti fasi: la ricapitalizzazione di Consorzio it al fine di acquisire le attività ed i servizi strumentali esercitati da SCRIP SpA, al netto delle partite patrimoniali di cui alla prima alinea, - la ridefinizione delle partecipazioni societarie dei soci da Scrp SpA a Consorzio.it SpA, - la definitiva liquidazione di Scrp SpA.

Indicare i tempi stimati per il perfezionamento della cessione/alienazione:

L'assemblea del 6/12/2018 ha deliberato la liquidazione volontaria per favorire il processo di fusione per incorporazione della controllata Consorzio.it SpA. con termine previsto 2020.

*Indicare una stima dei risparmi attesi:***(a):** Inserire uno dei progressivi già indicati nelle schede di ricognizione (02.01; 02.02).**(b):** Inserire la quota complessiva di partecipazione dell'Amministrazione, sommando le quote dirette (02.01 colonna E) e indirette (02.02 colonna G).**(c):** Inserire la ragione sociale come indicata nelle schede di ricognizione (02.01; 02.02).**(d):** Inserire la quota di partecipazione che si intende cedere/alienare.**(e):** Indicare il tipo di partecipazione distinguendo i casi in cui la società sia partecipata direttamente, indirettamente (tramite altra società/organismo), ovvero in parte direttamente e in parte indirettamente.**(f):** Inserire l'attività svolta come indicata nelle schede di ricognizione (02.01; 02.02).**(g):** Vedi scheda 06. "Appendice_motivazioni".

03. REQUISITI TESTO UNICO DELLE SOCIETÀ A PARTECIPAZIONE PUBBLICA

03.01. Finalità perseguite e attività ammesse (articoli 4 e 26)

Compilare una scheda per ciascuna società

Progressivo società partecipata: 07.07 (a)

Denominazione società partecipata: SCS SRL (b)

Tipo partecipazione: Indiretta (c)

Attività svolta: SCS costituisce la holding mediante cui i soci di SCRP partecipano, nella misura del 4,33% al capitale di LGH SpA di cui è socio di maggioranza assoluta A2A SpA (d)

Indicare se la società:

- Rientra nell'Allegato "A" del d.lgs. n. 175/2016 (art. 26, co. 2)
- Ha come oggetto esclusivo la gestione di fondi europei per conto dello Stato o delle Regioni, ovvero la realizzazione di progetti di ricerca finanziati dalle istituzioni dell'Unione Europea (art. 26, co. 2)
- È stata esclusa, con deliberazione adottata ai sensi dell'art. 4 co. 9, secondo periodo, dall'applicazione totale o parziale delle disposizioni del medesimo articolo (solo per le società partecipate dalle Regioni/Prov. Aut.)
- È destinataria dei provvedimenti di cui al d.lgs. n. 159/2011 (art. 26, co. 12-bis)
- È autorizzata alla gestione delle case da gioco, ai sensi della legislazione vigente (art. 26, co. 12-sexies)
- Qualora non sia stata selezionata alcuna delle opzioni indicate ai punti precedenti, indicare se la società:**
- È costituita in attuazione dell'art. 34 del regolamento CE n. 13/2013 - Gruppi d'Azione Locale (art. 4, co. 6)
- Ha per oggetto sociale prevalente la gestione di spazi fieristici e l'organizzazione di eventi fieristici (art. 4, co. 7)
- Ha per oggetto sociale prevalente la realizzazione e la gestione di impianti di trasporto a fune per la mobilità turistico sportiva in aree montane (art. 4, co. 7)
- Ha per oggetto sociale prevalente la produzione di energia da fonti rinnovabili (art. 4, co. 7)
- Ha caratteristiche di spin off o di start up universitario, o analoghe a quelle degli enti di ricerca, ovvero gestisce aziende agricole con funzioni didattiche (art. 4, co. 8)
- Produce un servizio di interesse generale a rete (di cui all'art. 3-bis del d.l. 138/2011) fuori dall'ambito territoriale di riferimento, con affidamento dei servizi, in corso e nuovi, tramite procedure ad evidenza pubblica (art. 4, co. 9-bis)
- Produce beni e servizi strettamente necessari per il perseguimento delle finalità istituzionali dell'ente (art. 4, co. 1)
- Produce un servizio di interesse generale (art. 4, co. 2, lett. a)
- Progetta e realizza un'opera pubblica sulla base di un accordo di programma fra amministrazioni pubbliche (art. 4, co. 2, lett. b)
- Realizza e gestisce un'opera pubblica ovvero organizza e gestisce un servizio di interesse generale attraverso un contratto di partenariato pubblico/privato (art. 4, co. 2, lett. c)
- Produce beni o servizi strumentali all'ente o agli enti pubblici partecipanti o alla svolgimento delle loro funzioni (art. 4, co. 2, lett. d)
- Svolge servizi di committenza (art. 4, co. 2, lett. e)
- Valorizza il patrimonio immobiliare dell'amministrazione partecipante (art. 4, co. 3)

Indicare le motivazioni della riconducibilità o meno ai vincoli di scopo di cui al co. 1 o ad una delle attività di cui ai commi 2 e 3, anche con riferimento alle società che svolgono le attività di cui ai commi 6, 7, 8:

(a): Inserire uno dei progressivi già indicati nelle schede di ricognizione (02.01; 02.02).

(b): Inserire la ragione sociale come indicata nelle schede di ricognizione (02.01; 02.02).

(c): Indicare il tipo di partecipazione distinguendo i casi in cui la società sia partecipata direttamente, indirettamente (tramite altra società/organismo), ovvero in parte direttamente e in parte indirettamente.

(d): Inserire l'attività come indicata nelle schede di ricognizione (02.01; 02.02).

03. REQUISITI TESTO UNICO DELLE SOCIETÀ A PARTECIPAZIONE PUBBLICA

03.02. Condizioni art. 20, co. 2

Compilare una scheda per ciascuna società

Progressivo società partecipata: (a)

Denominazione società partecipata: (b)

Tipo partecipazione: (c)

Attività svolta: (d)

Indicare i seguenti dati con riferimento all'esercizio 2018:

Numero medio dipendenti (e)	0,00
Numero amministratori	2
di cui nominati dall'Ente	0
Numero componenti organo di controllo	1
di cui nominati dall'Ente	0

Importi in euro

RISULTATO D'ESERCIZIO (g)	
2018	379.634,00
2017	8.879,00
2016	4.289.140,00
2015	547.021,00
2014	705.608,00

Importi in euro

Costo del personale (f)	0,00
Compensi amministratori	0,00
Compensi componenti organo di controllo	2.013,00

Importi in euro

FATTURATO	
2018	15.846,00
2017	103.024,00
2016	34.461,00
FATTURATO MEDIO	51.110,33

Sussistenza delle condizioni di cui all'art. 20, co. 2:

- La partecipazione societaria non rientra in alcuna delle categorie di cui all'art. 4 (art. 20, co. 2, lett. a)
- Società priva di dipendenti o con numero di amministratori superiore a quello dei dipendenti (art. 20, co. 2, lett. b)
- Svolgimento di attività analoghe o similari a quelle svolte da altre società partecipate o da enti pubblici strumentali (art. 20, co. 2, lett. c)

Indicare quali società/enti strumentali:

- Fatturato medio non superiore a 500.000 euro nel triennio precedente (art. 20, co. 2, lett. d e art. 26, co. 12 -quinquies)
- Perdite in 4 dei 5 esercizi precedenti (per società che non gestiscono un servizio di interesse generale) (art. 20, co. 2, lett. e)
- Necessità di contenimento dei costi di funzionamento (art. 20, co. 2, lett. f)
- Necessità di aggregazione con altre società aventi ad oggetto le attività consentite all'art. 4 (art. 20, co. 2, lett. g)

Indicare le motivazioni della sussistenza o meno delle condizioni di cui ai punti precedenti:

Azioni da intraprendere:

Mantenimento in quanto la società conserva la partecipazione in LGH srl, gruppo oggi di proprietà di A2A al 51%: il rinnovo sino al 2021 dei patti parasociali non consente al momento alcuna azione di razionalizzazione.

(a): Inserire uno dei progressivi già indicati nelle schede di ricognizione (02.01; 02.02).

(b): Inserire la ragione sociale come indicata nelle schede di ricognizione (02.01; 02.02).

(c): Indicare il tipo di partecipazione distinguendo i casi in cui la società sia partecipata direttamente, indirettamente (tramite altra società/organismo), ovvero in parte direttamente e in parte indirettamente.

(d): Inserire l'attività svolta come indicata nelle schede di ricognizione (02.01; 02.02).

(e): Inserire il numero medio di dipendenti come da nota integrativa al bilancio.

(f): Inserire la voce B9 del Conto economico.

(g): Inserire il risultato d'esercizio al netto delle imposte.

03. REQUISITI TESTO UNICO DELLE SOCIETÀ A PARTECIPAZIONE PUBBLICA

03.01. Finalità perseguite e attività ammesse (articoli 4 e 26)

Compilare una scheda per ciascuna società

Progressivo società partecipata: 07.08 (a)

Denominazione società partecipata: CONSORZIO IT S.P.A. (b)

Tipo partecipazione: Indiretta (c)

Attività svolta: (d)

Svolge per conto dei comuni soci di SCRIP SpA servizi informatici, consulenza nel settore dell'informatica, produzione di software...

Indicare se la società:

- Rientra nell'Allegato "A" del d.lgs. n. 175/2016 (art. 26, co. 2)

- Ha come oggetto esclusivo la gestione di fondi europei per conto dello Stato o delle Regioni, ovvero la realizzazione di progetti di ricerca finanziati dalle istituzioni dell'Unione Europea (art. 26, co. 2)

- È stata esclusa, con deliberazione adottata ai sensi dell'art. 4 co. 9, secondo periodo, dall'applicazione totale o parziale delle disposizioni del medesimo articolo (solo per le società partecipate dalle Regioni/Prov. Aut.)

- È destinataria dei provvedimenti di cui al d.lgs. n. 159/2011 (art. 26, co. 12-bis)

- È autorizzata alla gestione delle case da gioco, ai sensi della legislazione vigente (art. 26, co. 12-sexies)

Qualora non sia stata selezionata alcuna delle opzioni indicate ai punti precedenti, indicare se la società:

- È costituita in attuazione dell'art. 34 del regolamento CE n. 13/2013 - Gruppi d'Azione Locale (art. 4, co. 6)

- Ha per oggetto sociale prevalente la gestione di spazi fieristici e l'organizzazione di eventi fieristici (art. 4, co. 7)

- Ha per oggetto sociale prevalente la realizzazione e la gestione di impianti di trasporto a fune per la mobilità turistico-sportiva in aree montane (art. 4, co. 7)

- Ha per oggetto sociale prevalente la produzione di energia da fonti rinnovabili (art. 4, co. 7)

- Ha caratteristiche di spin off o di start up universitario, o analoghe a quelle degli enti di ricerca, ovvero gestisce aziende agricole con funzioni didattiche (art. 4, co. 8)

- Produce un servizio di interesse generale a rete (di cui all'art. 3-bis del d.l. 138/2011) fuori dall'ambito territoriale di riferimento, con affidamento dei servizi, in corso e nuovi, tramite procedure ad evidenza pubblica (art. 4, co. 9-bis)

- Produce beni e servizi strettamente necessari per il perseguimento delle finalità istituzionali dell'ente (art. 4, co. 1)

- Produce un servizio di interesse generale (art. 4, co. 2, lett. a)

- Progetta e realizza un'opera pubblica sulla base di un accordo di programma fra amministrazioni pubbliche (art. 4, co. 2, lett. b)

- Realizza e gestisce un'opera pubblica ovvero organizza e gestisce un servizio di interesse generale attraverso un contratto di partenariato pubblico/privato (art. 4, co. 2, lett. c)

- Produce beni o servizi strumentali all'ente o agli enti pubblici partecipanti o alla svolgimento delle loro funzioni (art. 4, co. 2, lett. d)

- Svolge servizi di committenza (art. 4, co. 2, lett. e)

- Valorizza il patrimonio immobiliare dell'amministrazione partecipante (art. 4, co. 3)

Indicare le motivazioni della riconducibilità o meno ai vincoli di scopo di cui al co. 1 o ad una delle attività di cui ai commi 2 e 3, anche con riferimento alle società che svolgono le attività di cui ai commi 6, 7, 8:

Le future prerogative e attività di Consorzio.it si possono riassumere in funzionali e strumentali agli interessi dei comuni del territorio, sia in termini di proprietà di infrastrutture, sia in termine di gestione dei servizi: infrastrutture ciclo rifiuti, piattaforma ecologica, canile, impianti fotovoltaici, Sua-Suap, supporto informatico, stazione appaltante ecc... quindi di non specifico interesse provinciale o rispetto ai quali la provincia è autonoma.

(a): Inserire uno dei progressivi già indicati nelle schede di ricognizione (02.01; 02.02).

(b): Inserire la ragione sociale come indicata nelle schede di ricognizione (02.01; 02.02).

(c): Indicare il tipo di partecipazione distinguendo i casi in cui la società sia partecipata direttamente, indirettamente (tramite altra società/organismo), ovvero in parte direttamente e in parte indirettamente.

(d): Inserire l'attività come indicata nelle schede di ricognizione (02.01; 02.02).

03. REQUISITI TESTO UNICO DELLE SOCIETÀ A PARTECIPAZIONE PUBBLICA

03.02. Condizioni art. 20, co. 2

Compilare una scheda per ciascuna società

Progressivo società partecipata: (a)

Denominazione società partecipata: (b)

Tipo partecipazione: (c)

Attività svolta: (d)

Indicare i seguenti dati con riferimento all'esercizio 2018:

Numero medio dipendenti (e)	8,00
Numero amministratori	3
di cui nominati dall'Ente	0
Numero componenti organo di controllo	3
di cui nominati dall'Ente	0

Importi in euro

RISULTATO D'ESERCIZIO (g)	
2018	45.715,00
2017	2.487,00
2016	-107.714,00
2015	-64.509,00
2014	1.958,00

Importi in euro

Costo del personale (f)	463.767,00
Compensi amministratori	8.216,00
Compensi componenti organo di controllo	2.235,00

Importi in euro

FATTURATO	
2018	1.582.684,00
2017	1.316.443,00
2016	1.359.029,00
FATTURATO MEDIO	1.419.385,33

Sussistenza delle condizioni di cui all'art. 20, co. 2:

- La partecipazione societaria non rientra in alcuna delle categorie di cui all'art. 4 (art. 20, co. 2, lett. a)
- Società priva di dipendenti o con numero di amministratori superiore a quello dei dipendenti (art. 20, co. 2, lett. b)
- Svolgimento di attività analoghe o similari a quelle svolte da altre società partecipate o da enti pubblici strumentali (art. 20, co. 2, lett. c)

Indicare quali società/enti strumentali:

- Fatturato medio non superiore a 500.000 euro nel triennio precedente (art. 20, co. 2, lett. d e art. 26, co. 12-quinquies)
- Perdite in 4 dei 5 esercizi precedenti (per società che non gestiscono un servizio di interesse generale) (art. 20, co. 2, lett. e)
- Necessità di contenimento dei costi di funzionamento (art. 20, co. 2, lett. f)
- Necessità di aggregazione con altre società aventi ad oggetto le attività consentite all'art. 4 (art. 20, co. 2, lett. g)

Indicare le motivazioni della sussistenza o meno delle condizioni di cui ai punti precedenti:

Il piano di revisione ordinario prevede il mantenimento della partecipazione in attesa che si concluda il processo di fusione inversa, già approvato e in atto con la diretta SCRP SpA, divenuta, nell'ottobre 2018, socio unico. A seguito del processo di fusione, la partecipazione detenuta diverrà da indiretta a diretta e saranno necessari approfondimenti per valutarne l'effettivo mantenimento.

Azioni da intraprendere:

Mantenimento in attesa che si concluda il processo di fusione inversa, già approvato e in atto con la diretta SCRP SpA, divenuta, nell'ottobre 2018, socio unico. A seguito del processo di fusione, la partecipazione detenuta diverrà da indiretta a diretta e saranno necessari approfondimenti per valutarne l'effettivo mantenimento dopo il 2019. Le future prerogative e attività di Consorzio.it si possono riassumere in funzionali e strumentali agli interessi dei comuni del territorio, sia in termini di proprietà di infrastrutture, sia in termini di gestione dei servizi: infrastrutture ciclo rifiuti, piattaforma ecologica, canile, impianti fotovoltaici, Sua-Suap, supporto informatico, stazione appaltante ecc... quindi di non specifico interesse provinciale o rispetto ai quali la provincia è autonoma. Si prevede il mantenimento per una scelta politica di sostegno ad una iniziativa che attraverso una efficace razionalizzazione risponde alle esigenze manifestate dal territorio.

(a): Inserire uno dei progressivi già indicati nelle schede di ricognizione (02.01; 02.02).

(b): Inserire la ragione sociale come indicata nelle schede di ricognizione (02.01; 02.02).

(c): Indicare il tipo di partecipazione distinguendo i casi in cui la società sia partecipata direttamente, indirettamente (tramite altra società/organismo), ovvero in parte direttamente e in parte indirettamente.

(d): Inserire l'attività svolta come indicata nelle schede di ricognizione (02.01; 02.02).

(e): Inserire il numero medio di dipendenti come da nota integrativa al bilancio.

(f): Inserire la voce B9 del Conto economico.

(g): Inserire il risultato d'esercizio al netto delle imposte.

03. REQUISITI TESTO UNICO DELLE SOCIETÀ A PARTECIPAZIONE PUBBLICA

03.01. Finalità perseguite e attività ammesse (articoli 4 e 26)

Compilare una scheda per ciascuna società

Progressivo società partecipata: 07.09 (a)

Denominazione società partecipata: BIOFOR ENERGIA SRL (b)

Tipo partecipazione: Indiretta (c)

Attività svolta: (d)

La Società ha per oggetto sia in Italia che all'estero le seguenti attività: progettazione e realizzazione gestione tecnica e amministrativa di impianti per il recupero, riciclaggio trattamento e smaltimento rifiuti e di impianti di produzione e distribuzione di energia da fonti alternative.

Indicare se la società:

- | | |
|---|----|
| - Rientra nell'Allegato "A" del d.lgs. n. 175/2016 (art. 26, co. 2) | NO |
| - Ha come oggetto esclusivo la gestione di fondi europei per conto dello Stato o delle Regioni, ovvero la realizzazione di progetti di ricerca finanziati dalle istituzioni dell'Unione Europea (art. 26, co. 2) | NO |
| - È stata esclusa, con deliberazione adottata ai sensi dell'art. 4 co. 9, secondo periodo, dall'applicazione totale o parziale delle disposizioni del medesimo articolo (solo per le società partecipate dalle Regioni/Prov. Aut.) | NO |
| - È destinataria dei provvedimenti di cui al d.lgs. n. 159/2011 (art. 26, co. 12-bis) | NO |
| - È autorizzata alla gestione delle case da gioco, ai sensi della legislazione vigente (art. 26, co. 12-sexies) | NO |
| Qualora non sia stata selezionata alcuna delle opzioni indicate ai punti precedenti, indicare se la società: | |
| - È costituita in attuazione dell'art. 34 del regolamento CE n. 13/2013 - Gruppi d'Azione Locale (art. 4, co. 6) | NO |
| - Ha per oggetto sociale prevalente la gestione di spazi fieristici e l'organizzazione di eventi fieristici (art. 4, co. 7) | NO |
| - Ha per oggetto sociale prevalente la realizzazione e la gestione di impianti di trasporto a fune per la mobilità turistico-sportiva in aree montane (art. 4, co. 7) | NO |
| - Ha per oggetto sociale prevalente la produzione di energia da fonti rinnovabili (art. 4, co. 7) | SI |
| - Ha caratteristiche di spin off o di start up universitario, o analoghe a quelle degli enti di ricerca, ovvero gestisce aziende agricole con funzioni didattiche (art. 4, co. 8) | NO |
| - Produce un servizio di interesse generale a rete (di cui all'art. 3-bis del d.l. 138/2011) fuori dall'ambito territoriale di riferimento, con affidamento dei servizi, in corso e nuovi, tramite procedure ad evidenza pubblica (art. 4, co. 9-bis) | NO |
| - Produce beni e servizi strettamente necessari per il perseguimento delle finalità istituzionali dell'ente (art. 4, co. 1) | NO |
| - Produce un servizio di interesse generale (art. 4, co. 2, lett. a) | NO |
| - Progetta e realizza un'opera pubblica sulla base di un accordo di programma fra amministrazioni pubbliche (art. 4, co. 2, lett. b) | NO |
| - Realizza e gestisce un'opera pubblica ovvero organizza e gestisce un servizio di interesse generale attraverso un contratto di partenariato pubblico/privato (art. 4, co. 2, lett. c) | NO |
| - Produce beni o servizi strumentali all'ente o agli enti pubblici partecipanti o alla svolgimento delle loro funzioni (art. 4, co. 2, lett. d) | SI |
| - Svolge servizi di committenza (art. 4, co. 2, lett. e) | NO |
| - Valorizza il patrimonio immobiliare dell'amministrazione partecipante (art. 4, co. 3) | NO |

Indicare le motivazioni della riconducibilità o meno ai vincoli di scopo di cui al co. 1 o ad una delle attività di cui ai commi 2 e 3, anche con riferimento alle società che svolgono le attività di cui ai commi 6, 7, 8:

Autoproduzione di beni o servizi strumentali all'ente o agli enti pubblici partecipanti o alla svolgimento delle loro funzioni.

(a): Inserire uno dei progressivi già indicati nelle schede di ricognizione (02.01; 02.02).

(b): Inserire la ragione sociale come indicata nelle schede di ricognizione (02.01; 02.02).

(c): Indicare il tipo di partecipazione distinguendo i casi in cui la società sia partecipata direttamente, indirettamente (tramite altra società/organismo), ovvero in parte direttamente e in parte indirettamente.

(d): Inserire l'attività come indicata nelle schede di ricognizione (02.01; 02.02).

03. REQUISITI TESTO UNICO DELLE SOCIETÀ A PARTECIPAZIONE PUBBLICA

03.02. Condizioni art. 20, co. 2

Compilare una scheda per ciascuna società

Progressivo società partecipata: (a)

Denominazione società partecipata: (b)

Tipo partecipazione: (c)

Attività svolta: (d)

La Società ha per oggetto sia in Italia che all'estero le seguenti attività: progettazione e realizzazione gestione tecnica e amministrativa di impianti per il recupero, riciclaggio trattamento e smaltimento rifiuti e di impianti di produzione e distribuzione di energia da fonti alternative.

Indicare i seguenti dati con riferimento all'esercizio 2018:

Numero medio dipendenti (e)	0,00
Numero amministratori	1
di cui nominati dall'Ente	0
Numero componenti organo di controllo	0
di cui nominati dall'Ente	0

Importi in euro

RISULTATO D'ESERCIZIO (g)	
2018	27.642,00
2017	25.081,00
2016	26.617,00
2015	28.053,00
2014	32.616,00

Importi in euro

Costo del personale (f)	0,00
Compensi amministratori	0,00
Compensi componenti organo di controllo	0,00

Importi in euro

FATTURATO	
2018	1.145.000,00
2017	1.155.000,00
2016	1.175.009,00
FATTURATO MEDIO	1.158.336,33

Sussistenza delle condizioni di cui all'art. 20, co. 2:

- La partecipazione societaria non rientra in alcuna delle categorie di cui all'art. 4 (art. 20, co. 2, lett. a)
- Società priva di dipendenti o con numero di amministratori superiore a quello dei dipendenti (art. 20, co. 2, lett. b)
- Svolgimento di attività analoghe o similari a quelle svolte da altre società partecipate o da enti pubblici strumentali (art. 20, co. 2, lett. c)

Indicare quali società/enti strumentali:

- Fatturato medio non superiore a 500.000 euro nel triennio precedente (art. 20, co. 2, lett. d e art. 26, co. 12-quinquies)
- Perdite in 4 dei 5 esercizi precedenti (per società che non gestiscono un servizio di interesse generale) (art. 20, co. 2, lett. e)
- Necessità di contenimento dei costi di funzionamento (art. 20, co. 2, lett. f)
- Necessità di aggregazione con altre società aventi ad oggetto le attività consentite all'art. 4 (art. 20, co. 2, lett. g)

Indicare le motivazioni della sussistenza o meno delle condizioni di cui ai punti precedenti:

Azioni da intraprendere:

CESSIONE DELLA PARTECIPAZIONE A TITOLO ONEROSO

(a): Inserire uno dei progressivi già indicati nelle schede di ricognizione (02.01; 02.02).

(b): Inserire la ragione sociale come indicata nelle schede di ricognizione (02.01; 02.02).

(c): Indicare il tipo di partecipazione distinguendo i casi in cui la società sia partecipata direttamente, indirettamente (tramite altra società/organismo), ovvero in parte direttamente e in parte indirettamente.

(d): Inserire l'attività svolta come indicata nelle schede di ricognizione (02.01; 02.02).

(e): Inserire il numero medio di dipendenti come da nota integrativa al bilancio.

(f): Inserire la voce B9 del Conto economico.

(g): Inserire il risultato d'esercizio al netto delle imposte.

05. AZIONI DI RAZIONALIZZAZIONE

05.03. Liquidazione

Compilare una scheda per ciascuna partecipazione che si intende mettere in liquidazione

Progressivo società partecipata: Ind_07.09 **Quota di partecipazione detenuta:** 2% (b)

Denominazione società partecipata: BIOFOR ENERGIA SRL (c)

Tipo partecipazione: Indiretta (d)

Attività svolta: (e)

La Società ha per oggetto sia in Italia che all'estero le seguenti attività: progettazione e realizzazione gestione tecnica e amministrativa di impianti per il recupero, riciclaggio trattamento e smaltimento rifiuti e di impianti di produzione e distribuzione di energia da fonti alternative.

Selezionare le motivazioni della scelta:

Altro (specificare) (f)

In caso di scelta dell'opzione "altro", specificare:

Nel generale processo di fusione della diretta SCRP nella indiretta CONSORZIO IT è prevista la dismissione a titolo oneroso della partecipazione societaria.

Fornire ulteriori dettagli sulle motivazioni della scelta:

Indicare le modalità di attuazione della liquidazione:

cessione dalla partecipazione a titolo oneroso

Indicare i tempi stimati per la conclusione della procedura:

DISMISSIONE AVVENUTA CON ATTO DEPOSITATO IN CAMERA DI COMMERCIO IN DATA 2 AGOSTO 2019

Indicare una stima dei risparmi attesi:

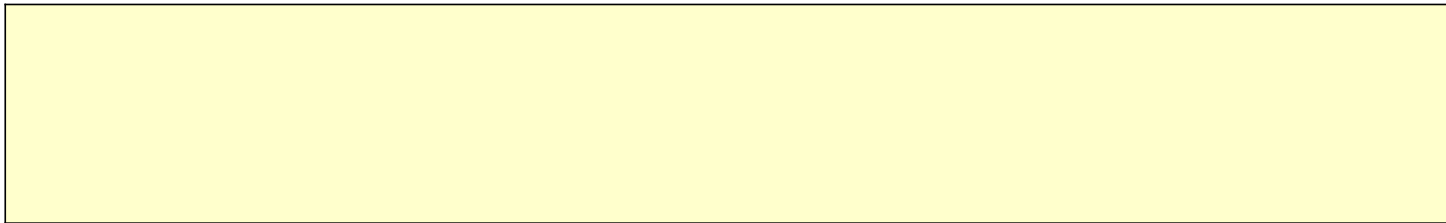

- (a):** *Inserire uno dei progressivi già indicati nelle schede di ricognizione (02.01; 02.02).*
- (b):** *Inserire la quota complessiva di partecipazione dell'Amministrazione, sommando le quote dirette (02.01 colonna E) e indirette (02.02 colonna G).*
- (c):** *Inserire la ragione sociale come indicata nelle schede di ricognizione (02.01; 02.02).*
- (d):** *Indicare il tipo di partecipazione distinguendo i casi in cui la società sia partecipata direttamente, indirettamente (tramite altra società/organismo), ovvero in parte direttamente e in parte indirettamente.*
- (e):** *Inserire l'attività come indicata nelle schede di ricognizione (02.01; 02.02).*
- (f):** *Vedi scheda 06. "Appendice_motivazioni".*

03. REQUISITI TESTO UNICO DELLE SOCIETÀ A PARTECIPAZIONE PUBBLICA

03.01. Finalità perseguite e attività ammesse (articoli 4 e 26)

Compilare una scheda per ciascuna società

Progressivo società partecipata: 07.10 (a)

Denominazione società partecipata: REI-REINDUSTRIA INNOVAZIONE SCARL (b)

Tipo partecipazione: Indiretta (c)

Attività svolta: (d)

sviluppo sostenibile dell'attività economico-produttiva nella provincia di Cremona, con particolare riferimento ai criteri dell'innovazione. essa opera per accrescere nel territorio cremonese le attività produttive, di ricerca e di innovazione, di sviluppo socio economico e di formazione; incentivare la nascita di nuove attività imprenditoriali...

indicare se NO

- Rientra nell'Allegato "A" del d.lgs. n. 175/2016 (art. 26, co. 2)
- Ha come oggetto esclusivo la gestione di fondi europei per conto dello Stato o delle Regioni, ovvero la realizzazione di progetti di ricerca finanziati dalle istituzioni dell'Unione Europea (art. 26, co. 2)
- È stata esclusa, con deliberazione adottata ai sensi dell'art. 4 co. 9, secondo periodo, dall'applicazione totale o parziale delle disposizioni del medesimo articolo (**solo per le società partecipate dalle Regioni/Prov. Aut.**)
- È destinataria dei provvedimenti di cui al d.lgs. n. 159/2011 (art. 26, co. 12-bis)
- È autorizzata alla gestione delle case da gioco, ai sensi della legislazione vigente (art. 26, co. 12-sexies)
- Qualora non sia stata selezionata alcuna delle opzioni indicate ai punti precedenti, indicare se la società:*
- È costituita in attuazione dell'art. 34 del regolamento CE n. 13/2013 - Gruppi d'Azione Locale (art. 4, co. 6)
- Ha per oggetto sociale prevalente la gestione di spazi fieristici e l'organizzazione di eventi fieristici (art. 4, co. 7)
- Ha per oggetto sociale prevalente la realizzazione e la gestione di impianti di trasporto a fune per la mobilità turistico-sportiva in aree montane (art. 4, co. 7)
- Ha per oggetto sociale prevalente la produzione di energia da fonti rinnovabili (art. 4, co. 7)
- Ha caratteristiche di spin off o di start up universitario, o analoghe a quelle degli enti di ricerca, ovvero gestisce aziende agricole con funzioni didattiche (art. 4, co. 8)
- Produce un servizio di interesse generale a rete (di cui all'art. 3-bis del d.l. 138/2011) fuori dall'ambito territoriale di riferimento, con affidamento dei servizi, in corso e nuovi, tramite procedure ad evidenza pubblica (art. 4, co. 9-bis)
- Produce beni e servizi strettamente necessari per il perseguimento delle finalità istituzionali dell'ente (art. 4, co. 1)
- Produce un servizio di interesse generale (art. 4, co. 2, lett. a)
- Progetta e realizza un'opera pubblica sulla base di un accordo di programma fra amministrazioni pubbliche (art. 4, co. 2, lett. b)
- Realizza e gestisce un'opera pubblica ovvero organizza e gestisce un servizio di interesse generale attraverso un contratto di partenariato pubblico/privato (art. 4, co. 2, lett. c)
- Produce beni o servizi strumentali all'ente o agli enti pubblici partecipanti o alla svolgimento delle loro funzioni (art. 4, co. 2, lett. d)
- Svolge servizi di committenza (art. 4, co. 2, lett. e)
- Valorizza il patrimonio immobiliare dell'amministrazione partecipante (art. 4, co. 3)

Indicare le motivazioni della riconducibilità o meno ai vincoli di scopo di cui al co. 1 o ad una delle attività di cui ai commi 2 e 3, anche con riferimento alle società che svolgono le attività di cui ai commi 6, 7, 8:

(a): Inserire uno dei progressivi già indicati nelle schede di ricognizione (02.01; 02.02).

(b): Inserire la ragione sociale come indicata nelle schede di ricognizione (02.01; 02.02).

(c): Indicare il tipo di partecipazione distinguendo i casi in cui la società sia partecipata direttamente, indirettamente (tramite altra società/organismo), ovvero in parte direttamente e in parte indirettamente.

(d): Inserire l'attività come indicata nelle schede di ricognizione (02.01; 02.02).

03. REQUISITI TESTO UNICO DELLE SOCIETÀ A PARTECIPAZIONE PUBBLICA

03.02. Condizioni art. 20, co. 2

Compilare una scheda per ciascuna società

Progressivo società partecipata: (a)

Denominazione società partecipata: (b)

Tipo partecipazione: (c)

Attività svolta: (d)

sviluppo sostenibile dell'attività economico-produttiva nella provincia di Cremona, con particolare riferimento ai criteri dell'innovazione. essa opera per accrescere nel territorio cremonese le attività produttive, di ricerca e di innovazione, di sviluppo socio economico e di formazione; incentivare la nascita di nuove attività imprenditoriali...

Indicare i seguenti dati con riferimento all'esercizio 2018:

Numero medio dipendenti (e)	4,61
Numero amministratori	11
di cui nominati dall'Ente	1
Numero componenti organo di controllo	3
di cui nominati dall'Ente	0

E N.2 SUPPLENTI

Importi in euro

RISULTATO D'ESERCIZIO (g)	
2018	21.608,00
2017	-41.434,00
2016	81,00
2015	3.073,00
2014	-7.854,00

Importi in euro

Costo del personale (f)	210.923,00
Compensi amministratori	0,00
Compensi componenti organo di controllo	9.100,00

Importi in euro

FATTURATO	
2018	525.375,00
2017	553.452,00
2016	571.165,00
FATTURATO MEDIO	549.997,33

Sussistenza delle condizioni di cui all'art. 20, co. 2:

- La partecipazione societaria non rientra in alcuna delle categorie di cui all'art. 4 (art. 20, co. 2, lett. a)
- Società priva di dipendenti o con numero di amministratori superiore a quello dei dipendenti (art. 20, co. 2, lett. b)
- Svolgimento di attività analoghe o simili a quelle svolte da altre società partecipate o da enti pubblici strumentali (art. 20, co. 2, lett. c)

Indicare quali società/enti strumentali:

- Fatturato medio non superiore a 500.000 euro nel triennio precedente (art. 20, co. 2, lett. d e art. 26, co. 12-quinquies)
- Perdite in 4 dei 5 esercizi precedenti (per società che non gestiscono un servizio di interesse generale) (art. 20, co. 2, lett. e)
- Necessità di contenimento dei costi di funzionamento (art. 20, co. 2, lett. f)
- Necessità di aggregazione con altre società aventi ad oggetto le attività consentite all'art. 4 (art. 20, co. 2, lett. g)

Indicare le motivazioni della sussistenza o meno delle condizioni di cui ai punti precedenti:

Azioni da intraprendere:

Mantenimento in attesa che si concluda il processo di fusione inversa, già approvato e in atto tra la diretta SCRP SpA e la indiretta Consorzio.it

(a): Inserire uno dei progressivi già indicati nelle schede di ricognizione (02.01; 02.02).

(b): Inserire la ragione sociale come indicata nelle schede di ricognizione (02.01; 02.02).

(c): Indicare il tipo di partecipazione distinguendo i casi in cui la società sia partecipata direttamente, indirettamente (tramite altra società/organismo), ovvero in parte direttamente e in parte indirettamente.

(d): Inserire l'attività svolta come indicata nelle schede di ricognizione (02.01; 02.02).

(e): Inserire il numero medio di dipendenti come da nota integrativa al bilancio.

(f): Inserire la voce B9 del Conto economico.

(g): Inserire il risultato d'esercizio al netto delle imposte.

03. REQUISITI TESTO UNICO DELLE SOCIETÀ A PARTECIPAZIONE PUBBLICA

03.01. Finalità perseguite e attività ammesse (articoli 4 e 26)

Compilare una scheda per ciascuna società

Progressivo società partecipata: Dir_8 (a)

Denominazione società partecipata: GAL OGLIO PO SCARL (b)

Tipo partecipazione: Diretta (c)

Attività svolta: (d)

Gestire il PSL approvato dalla Regione Lombardia nelle aree leader, nonché di promuovere l'avvio di nuove iniziative economiche e di favorire la valorizzazione delle risorse umane e materiali del territorio stimolando la collaborazione tra enti locali e imprenditorialità privata.

Indicare se la società:

- Rientra nell'Allegato "A" del d.lgs. n. 175/2016 (art. 26, co. 2)	NO
- Ha come oggetto esclusivo la gestione di fondi europei per conto dello Stato o delle Regioni, ovvero la realizzazione di progetti di ricerca finanziati dalle istituzioni dell'Unione Europea (art. 26, co. 2)	NO
- È stata esclusa, con deliberazione adottata ai sensi dell'art. 4 co. 9, secondo periodo, dall'applicazione totale o parziale delle disposizioni del medesimo articolo (solo per le società partecipate dalle Regioni/Prov. Aut.)	NO
- È destinataria dei provvedimenti di cui al d.lgs. n. 159/2011 (art. 26, co. 12-bis)	NO
- È autorizzata alla gestione delle case da gioco, ai sensi della legislazione vigente (art. 26, co. 12-sexies)	NO
Qualora non sia stata selezionata alcuna delle opzioni indicate ai punti precedenti, indicare se la società:	
- È costituita in attuazione dell'art. 34 del regolamento CE n. 13/2013 - Gruppi d'Azione Locale (art. 4, co. 6)	SI
- Ha per oggetto sociale prevalente la gestione di spazi fieristici e l'organizzazione di eventi fieristici (art. 4, co. 7)	NO
- Ha per oggetto sociale prevalente la realizzazione e la gestione di impianti di trasporto a fune per la mobilità turistico-sportiva in aree montane (art. 4, co. 7)	NO
- Ha per oggetto sociale prevalente la produzione di energia da fonti rinnovabili (art. 4, co. 7)	NO
- Ha caratteristiche di spin off o di start up universitario, o analoghe a quelle degli enti di ricerca, ovvero gestisce aziende agricole con funzioni didattiche (art. 4, co. 8)	NO
- Produce un servizio di interesse generale a rete (di cui all'art. 3-bis del d.l. 138/2011) fuori dall'ambito territoriale di riferimento, con affidamento dei servizi, in corso e nuovi, tramite procedure ad evidenza pubblica (art. 4, co. 9-bis)	NO
- Produce beni e servizi strettamente necessari per il perseguimento delle finalità istituzionali dell'ente (art. 4, co. 1)	NO
- Produce un servizio di interesse generale (art. 4, co. 2, lett. a)	NO
- Progetta e realizza un'opera pubblica sulla base di un accordo di programma fra amministrazioni pubbliche (art. 4, co. 2, lett. b)	NO
- Realizza e gestisce un'opera pubblica ovvero organizza e gestisce un servizio di interesse generale attraverso un contratto di partenariato pubblico/privato (art. 4, co. 2, lett. c)	NO
- Produce beni o servizi strumentali all'ente o agli enti pubblici partecipanti o alla svolgimento delle loro funzioni (art. 4, co. 2, lett. d)	NO
- Svolge servizi di committenza (art. 4, co. 2, lett. e)	NO
- Valorizza il patrimonio immobiliare dell'amministrazione partecipante (art. 4, co. 3)	NO

Indicare le motivazioni della riconducibilità o meno ai vincoli di scopo di cui al co. 1 o ad una delle attività di cui ai commi 2 e 3, anche con riferimento alle società che svolgono le attività di cui ai commi 6, 7, 8:

Trattandosi di società costituita in attuazione dell'art. 34 del Regolamento CE n. 13/2013 - Gruppi d'Azione Locale, gode della deroga prevista dall'art. 4, comma 6.

(a): Inserire uno dei progressivi già indicati nelle schede di ricognizione (02.01; 02.02).

(b): Inserire la ragione sociale come indicata nelle schede di ricognizione (02.01; 02.02).

(c): Indicare il tipo di partecipazione distinguendo i casi in cui la società sia partecipata direttamente, indirettamente (tramite altra società/organismo), ovvero in parte direttamente e in parte indirettamente.

(d): Inserire l'attività come indicata nelle schede di ricognizione (02.01; 02.02).

03. REQUISITI TESTO UNICO DELLE SOCIETÀ A PARTECIPAZIONE PUBBLICA

03.02. Condizioni art. 20, co. 2

Compilare una scheda per ciascuna società

Progressivo società partecipata: (a)

Denominazione società partecipata: (b)

Tipo partecipazione: (c)

Attività svolta: (d)

Indicare i seguenti dati con riferimento all'esercizio 2018:

Numero medio dipendenti (e)	2,00
Numero amministratori	7
di cui nominati dall'Ente	0
Numero componenti organo di controllo	1
di cui nominati dall'Ente	0

Importi in euro

Costo del personale (f)	48.837,00
Compensi amministratori	0,00
Compensi componenti organo di controllo	10.245,00

Importi in euro

RISULTATO D'ESERCIZIO (g)	
2018	1.259,00
2017	-1.501,00

Importi in euro

FATTURATO	
2018	115.743,00
2017	12.358,00
FATTURATO MEDIO	64.050,50

Sussistenza delle condizioni di cui all'art. 20, co. 2:

- La partecipazione societaria non rientra in alcuna delle categorie di cui all'art. 4 (art. 20, co. 2, lett. a)
- Società priva di dipendenti o con numero di amministratori superiore a quello dei dipendenti (art. 20, co. 2, lett. b)
- Svolgimento di attività analoghe o similari a quelle svolte da altre società partecipate o da enti pubblici strumentali (art. 20, co. 2, lett. c)

Indicare quali società/enti strumentali:

- Fatturato medio non superiore a 500.000 euro nel triennio precedente (art. 20, co. 2, lett. d e art. 26, co. 12-quinquies)
- Perdite in 4 dei 5 esercizi precedenti (per società che non gestiscono un servizio di interesse generale) (art. 20, co. 2, lett. e)
- Necessità di contenimento dei costi di funzionamento (art. 20, co. 2, lett. f)
- Necessità di aggregazione con altre società aventi ad oggetto le attività consentite all'art. 4 (art. 20, co. 2, lett. g)

Indicare le motivazioni della sussistenza o meno delle condizioni di cui ai punti precedenti:

la società gode della deroga prevista dall'art. 4 comma 6, non rispetta i requisiti previsti dall'art.20 comma 2 lett b)

Azioni da intraprendere:

Mantenimento per deroga espressa ex art. 4 comma 6 del TUSP.

(a): Inserire uno dei progressivi già indicati nelle schede di ricognizione (02.01; 02.02).
 (b): Inserire la ragione sociale come indicata nelle schede di ricognizione (02.01; 02.02).
 (c): Indicare il tipo di partecipazione distinguendo i casi in cui la società sia partecipata direttamente, indirettamente (tramite altra società/organismo), ovvero in parte direttamente e in parte indirettamente.
 (d): Inserire l'attività svolta come indicata nelle schede di ricognizione (02.01; 02.02).
 (e): Inserire il numero medio di dipendenti come da nota integrativa al bilancio.
 (f): Inserire la voce B9 del Conto economico.
 (g): Inserire il risultato d'esercizio al netto delle imposte.

04. MANTENIMENTO SENZA INTERVENTI DI RAZIONALIZZAZIONE*Compilare un record per ciascuna partecipazione che si intende mantenere senza interventi di razionalizzazione*

Progr essivo	Denominazione società	Tipo di partecipazione	Attività svolta	% Quota di partecipazione	Motivazioni della scelta
A	B	C	D	E	F
2	SOCIETA' PER AZIONI AUTOSTRADE CENTRO PADANE	Diretta	Promozione, progettazione, costruzione e gestione in Italia ed all'estero di autostrade o tratte autostradali. Svolge tutte le attività analoghe, quali opere pubbliche o di pubblica utilità strumentali e/o ausiliarie del servizio autostradale.	15,536	<p>In occasione delle modifiche allo statuto di Autostrade Centro Padane spa, al fine di adeguarlo al dettato normativo del d.lgs 175/2016 e smi, il Consiglio provinciale, con deliberazione n. 22/2018 dà atto che la società – pur dotata di importante liquidità e di un buon patrimonio netto – presenta una situazione complessa e fluida, confermando il mantenimento della propria partecipazione in ACP Spa con impegno a deliberare definitivamente in merito entro il 31.12.</p> <p>In occasione delle modifiche statutarie la società ha stabilito che l'attuale CdA resterà in carica sino all'approvazione del bilancio 2019, quindi sino ad aprile-giugno 2020, con il preciso compito di chiudere la vertenza con la banche e di definire le prospettive concrete di realizzazione del tratto autostradale.</p> <p>Nel piano di razionalizzazione ordinario, approvato con DCP 51 del 20 dicembre 2018, il Consiglio si era espresso per il mantenimento della società e della partecipata Stradivaria, titolare della concessione autostradale riservandosi, nel corso del 2019, ogni determinazione di prospettiva.</p> <p>Nel corso del 2019 sono stati tenuti alcuni momenti di confronto istituzionale tra Regione Lombardia, autorità concedente per il tramite di Infrastrutture Lombarde Spa, e gli enti locali esponenti degli interessi del territorio.</p> <p>In questi confronti è maturata la consapevolezza che alcune fondamentali condizioni della concessione autostradale vigente sono mutate (incremento dei costi anche dovuto alla mancata realizzazione di un tratto di connessione alla Tibre) incidendo fortemente sulla sua configurazione, giuridico/economica, originaria.</p> <p>Sono stati, pertanto, elaborati alcuni scenari di prospettiva e, nel contempo, avviati i necessari percorsi di adeguamento del progetto da parte della concessionaria, la controllata Stradivaria Spa.</p> <p>E' stato comunque, confermato e ribadito da parte del territorio l'interesse e la necessità di un collegamento veloce Cremona- Mantova , nell'ambito di una più ampia strategia di interventi sulla mobilità del sud della Lombardia, ed in particolare sulla direttrice Milano- Mantova, sia su gomma che su strada.</p> <p>Il complesso lavoro svolto ed in corso dovrebbe portare, già entro il primo semestre 2020 alle intese preordinate alla individuazione della opzione sostenibile.</p> <p>Anche la chiusura della vertenza con gli istituti di credito che vede, sulla base della CTU depositata presso il tribunale di Roma nel settembre 2019, la possibilità di ACP Spa di ricevere un importante risarcimento , consiglia di mantenere l'ordinaria operatività della società, con impegno dei soci ad esercitare un vigilante controllo sull'andamento della causa.</p> <p>La ctu infatti oltre a riconoscere le ragioni di ACP spa in ordine allo sblocco delle risorse trattenute dagli istituti di credito (circa 34 milioni di euro) a titolo di penale sulla chiusura di un mutuo in occasione del pagamento dell'indennizzo da parte del concessionario subentrante, ipotizza altri risarcimenti importanti, inerenti alle condizioni di tasso a suo tempo applicate .</p> <p>L'udienza fissata per gennaio 2020 aprirà la fase di determinazione del "quantum" , e potrebbe scontare alcuni mesi per la emissione della sentenza o per la definizione di eventuali opzioni transattive.</p> <p>Sulla base di queste premesse si renderà necessario un pronunciamento del Consiglio provinciale sullo stato dei temi trattati nell'arco del primo semestre 2020 , anche al fine di delineare le conseguenti determinazioni sulla società.</p>

4	cremonafiore spa	Diretta	gestione spazi fieristici e organizzazione eventi fieristici	10,00	Deroga espressa c. 7 art. 4; la società rispetta tutti i parametri previsti dagli artt. 4 e 20 TUSP. Preso atto dell'equilibrio economico sino al 2018.
6	PADANIA ACQUE SPA	Diretta	servizio idrico integrato come definito dal d.lgs 152/2006 e successive modifiche: -studio, progettazione, costruzione e direzione opere e lavori di reti ed impianti idrici, gestione tecnica, manutenzione, conduzione e gestione delle infrastrutture, delle reti, -progettazione, realizzazione e gestione dei cavi e dei colli cittadini, -attività di analisi di laboratorio applicata alle acque -servizi immobiliari ed informatici, -commercio dei materiali, dei beni, delle attrezzature e dei servizi inerenti alle attività appartenenti al settore idrico ecc...	11,21	La società svolge, in house, il S.I.I. ex art.149 bis del D.lgs. 152/2006 e ex L.R. 26/2003.
8	GAL OGLIO PO S	Diretta	Gestire il PSL approvato dalla Regione Lombardia nelle aree leader, nonché di promuovere l'avvio di nuove iniziative economiche e di favorire la valorizzazione delle risorse umane e materiali del territorio stimolando la collaborazione tra enti locali e imprenditorialità privata.	5,26	Trattandosi di società costituita in attuazione dell'art. 34 del Regolamento CE n. 13/2013 – Gruppi d'Azione Locale, gode della deroga prevista dall'art. 4, comma 6.

5	CENTRO PADANE SRL	Diretta	Produzione di servizi strumentali di ingegneria e architettura.	50,00	Mantenimento per rispetto requisiti ex art 20 pur considerando la perdita registrata nel primo esercizio di attività (2018), in un ottica di sviluppo del piano economico-finanziario originario. Nell'assemblea straordinaria del 15 ottobre 2019 i soci hanno deliberato un aumento di capitale in modalità scindibile e progressiva per la quota massima del 20% del capitale sociale a nuovo a favore di comuni e partecipate pubbliche del territorio, in esito alle richieste pervenute al CdA. Nel contempo si è provveduto a modificare il testo dell'art. 6 dello statuto societario e dei patti parasociali. Sono approvati nell'assemblea del 12 dicembre 2019 un budget 2020 che riporta un utile di euro 123.000,00 e un pre-consuntivo elaborato con dati economico-patrimoniali con dati di stima al 31/12/2019 che ipotizza un utile atteso pari ad euro 31.000,00.
02.01	STRADIVARIA SPA	Indiretta	Progettazione e realizzazione e la gestione del collegamento autostradale tra le città di Cremona e Mantova, delle sue varianti e di altre autostrade complementari o comunque tra loro connesse	9,1973	Mantenimento, per le ragioni già esposte per la tramite ACP SpA e per espressa volontà politica in attesa che si definisca a livello regionale la fattibilità del tratto autostradale CR-MN. Nel frattempo, per ottemperare a quanto previsto nella convenzione di concessione (art 27), Stradivaria SpA sta ponendo in essere gli atti necessari per realizzare l'aggiornamento della progettazione definitiva.
02.02	AUTOSTRADE LOMBARDE S.P.A.	Indiretta	La società ha per oggetto la promozione, la progettazione, la costruzione e la gestione di autostrade, di strade o di altre infrastrutture di comunicazione, di trasporto e di telecomunicazione, anche attraverso la partecipazione in altre società aventi scopo analogo, affine o connesso al proprio.	0,840031	Mantenimento in attesa che si definiscano le prospettive societarie della società tramite Autostrade Centropadane SpA

02.03	SOCIETA' DI PROGETTO BREBEMI SPA	Indiretta	La società ha per oggetto sociale la progettazione, la realizzazione e la gestione del collegamento autostradale tra le città di Brescia e di Milano assentito in concessione.	0,175557	Mantenimento in attesa che si definiscano le prospettive societarie della società tramite Autostrade Centropadane SpA S.p.a.
02.04	CONFEDERAZIONE AUTOSTRADE SPA	Indiretta	La società ha per oggetto sociale la promozione, la progettazione, la realizzazione e la gestione di infrastrutture di qualsiasi tipologia. La società può inoltre promuovere, agevolare o coordinare i processi di ottimizzazione delle singole fasi dell'esercizio autostradale.	2,589385	Mantenimento in attesa che si definiscano le prospettive societarie della società tramite Autostrade Centropadane SpA
06.05	GAL TERRE DEL PO S.C. A R.L.	Indiretta	La Società ha lo scopo di gestire il PSL approvato dalla Regione Lombardia per il periodo 2014/2020.	0,236888	Trattandosi di società costituita in attuazione dell'art. 34 del Regolamento CE n. 13/2013 – Gruppi d'Azione Locale, gode della deroga prevista dall'art. 4, comma 6.

07.07	SCS SRL	Indiretta	La Società ha per oggetto l'erogazione dei seguenti servizi pubblici: illuminazione, idrici, distribuzione gas metano, igiene ambientale, energia elettrica e termica, gestione calore reti di telecomunicazioni, sistemi informativi territoriali ecc Acquisto costruzione gestione affitto, locazioni di beni mobili e immobili funzionale all'erogazione dei servizi cui sopra.	2,60	Mantenimento in quanto la società conserva la partecipazione in LGH srl, gruppo oggi di proprietà di A2A al 51%: il rinnovo sino al 2021 dei patti parasociali non consente al momento alcuna azione di razionalizzazione.
07.08	CONSORZIO IT S.P.A.	Indiretta	La Società ha per oggetto: fornitura di software e consulenza informatica. Fornitura di hardware e consulenza sui sistemi hardware. Consulenza amministrativa e gestionale, controllo di gestione e di qualità. Ricerche statistiche, studi e rivelazioni sul territorio e la popolazione residente ecc.	4,00	Mantenimento in attesa che si concluda il processo di fusione inversa, già approvato e in atto con la diretta SCRIP SpA, divenuta, nell'ottobre 2018, socio unico. A seguito del processo di fusione, la partecipazione detenuta diverrà da indiretta a diretta e saranno necessari approfondimenti per valutarne l'effettivo mantenimento dopo il 2019. Le future prerogative e attività di Consorzio.it si possono riassumere in funzionali e strumentali agli interessi dei comuni del territorio, sia in termini di proprietà di infrastrutture, sia in termini di gestione dei servizi: infrastrutture ciclo rifiuti, piattaforma ecologica, canile, impianti fotovoltaici, Sua-Suap, supporto informatico, stazione appaltante ecc... quindi di non specifico interesse provinciale o rispetto ai quali la provincia è autonoma. Si prevede il mantenimento per una scelta politica di sostegno ad una iniziativa che attraverso una efficace razionalizzazione risponde alle esigenze manifestate dal territorio.
07.10	REI-REINDUSTRIA INNOVAZIONE SCARL	Indiretta	Sviluppo sostenibile dell'attività economico-produttiva nella provincia di Cremona, con particolare riferimento ai criteri dell'innovazione. essa opera per accrescere nel territorio cremonese le attività produttive, di ricerca e di innovazione, di sviluppo socio economico e di formazione; incentivare la nascita di nuove attività imprenditoriali.	0,0136	Mantenimento in attesa che si concluda il processo di fusione inversa, già approvato e in atto tra la diretta SCRIP SpA e la indiretta Consorzio.it

Colonna A: Inserire uno dei progressivi indicati nelle schede di ricognizione (02.01; 02.02).

Colonna B: Inserire la ragione sociale come indicata nelle schede di ricognizione (02.01; 02.02).

Colonna C: Indicare il tipo di partecipazione distinguendo i casi in cui la società sia partecipata direttamente, indirettamente (tramite altra società/organismo),

oppure in parte direttamente e in parte indirettamente.

Colonna D: Inserire l'attività svolta come indicata nelle schede di ricognizione (02.01; 02.02).

Colonna E: Inserire la quota complessiva di partecipazione dell'Amministrazione, sommando le quote dirette (02.01 colonna E) e indirette (02.02 colonna G).

Colonna F: Indicare, ai sensi dell'art. 24 co. 1, la/le motivazioni della scelta di mantenimento della partecipazione senza alcun intervento di razionalizzazione.

Allo scopo, specificare la sussistenza dei requisiti indicati dalla scheda 03.01 (stretta necessità della società alle finalità dell'ente e svolgimento da parte della medesima di una delle attività consentite dall'art. 4). In caso di attività inerenti ai servizi pubblici locali, esplicitare le ragioni della convenienza economica dell'erogazione del servizio mediante la società anziché in forme alternative (gestione diretta, azienda speciale, ecc.) e della sostenibilità della scelta in termini di costo-opportunità per l'ente. Con riferimento alle condizioni di cui alla scheda 03.02, dichiarare espressamente che non ricorrono le condizioni ivi indicate e darne motivazione. In relazione ai servizi pubblici a rete di rilevanza economica, dare dimostrazione della non necessità di operazioni di aggregazione con altre società operanti nello stesso settore e del fatto che la società svolge servizi non compresi tra quelli da affidare per il tramite dell'Ente di Governo d'Ambito.

05. AZIONI DI RAZIONALIZZAZIONE

05.05. Riepilogo

Azione di razionalizzazione	Progressivo	Denominazione società	% Quota di partecipazione	Tempi di realizzazione degli interventi	Risparmi attesi (importo)
Liquidazione	Dir_1	ALOT scarl	25,00%	Entro il 31/12/2020	€ 0,00
azione di recesso ex art. 2437 quater c.c.	Dir_3	BANCA POPOLARE ETICA	0,008	<p>Sono stati presentati i moduli necessari per avviare la dismissione della quota detenuta dall'Ente, tramite rimborso dell'importo stimato di € 5.750,00 (valore nominale azione € 52,50 oltre sovrapprezzo € 5,00) con PEC del 9 ottobre 2017, mail del 9 e 15 novembre 2017, 19 gennaio e 9 febbraio 2018. La corresponsione del rimborso avverrà, come da art 17 dello statuto di Banca Etica, entro centottanta giorni dall'approvazione del bilancio d'esercizio cui la causa di cessazione del rapporto sociale si riferisce, al valore complessivo di valore nominale e sovrapprezzo così come determinato annualmente dall'Assemblea dei soci; resta salvo il diritto del Consiglio di Amministrazione di limitare o rinviare, in tutto o in parte e senza limiti di tempo, il rimborso delle azioni del socio uscente.</p> <p>Attivazione procedimento di recesso per mancata liquidazione, ai sensi dell'art. 24 comma 5 del d.lgs 175/2016 e smi e con le modalità previste dall'art. 2437 quater c.c.</p>	€ 0,00

Fusione/Incorporazione	Dir_8	SCRIP SPA	4,00%	L'assemblea del 6/12/2018 ha deliberato la liquidazione volontaria per favorire il processo di fusione per incorporazione della controllata Consorzio.it SpA, attualmente in corso. Il processo di fusione avrà come conseguenza il venir meno della partecipazione diretta in SCRIP e la conversione da indiretta a diretta della partecipazione in Consorzio.it.	€ 0,00
Cessione a titolo oneroso	08.09	BIOFOR ENERGIA SRL	2,00%	Cessione avvenuta con atto depositato presso la locale CCIAA in data 02/08/2019	

06. ELENCO MOTIVAZIONI SCHEDE 05.02, 05.03 E 05.04

Scheda 05.02:Cessione/Alienazione quote

Nella "cella" relativa alla selezione delle motivazioni della scelta, dal menù a tendina è possibile scegliere tra le seguenti opzioni:

- Internalizzazione delle attività svolte dalla società
- Scelta di gestione del servizio in forma alternativa
- Intervenuta modifica nella gestione/amministrazione della società, non condivisa dall'Ente
- Società inattiva o non più operativa
- Società non indispensabile per il perseguimento delle finalità dell'Ente
- Società composta da soli amministratori o con numero dipendenti inferiore al numero amministratori
- Società con fatturato medio inferiore a 500 mila euro nel triennio precedente
- Perdite reiterate
- Carenza persistente di liquidità
- Società con oggetto analogo o simile ad altri organismi partecipati dall'Ente
- Altro (specificare)

Scheda 05.03:Liquidazione

Nella "cella" relativa alla selezione delle motivazioni della scelta, dal menù a tendina è possibile scegliere tra le seguenti opzioni:

- Internalizzazione delle attività svolte dalla società
- Scelta di gestione del servizio in forma alternativa
- Intervenuta modifica nella gestione/amministrazione della società, non condivisa dall'Ente
- Società inattiva o non più operativa
- Società non indispensabile per il perseguimento delle finalità dell'Ente
- Società composta da soli amministratori o con numero dipendenti inferiore al numero amministratori
- Società con fatturato medio inferiore a 500 mila euro euro nel triennio precedente
- Perdite reiterate
- Carenza persistente di liquidità
- Società con oggetto analogo o simile ad altri organismi partecipati dall'Ente
- Altro (specificare)

Scheda 05.04:Fusione/Incorporazione

Nella "cella" relativa alla selezione delle motivazioni della scelta, dal menù a tendina è possibile scegliere tra le seguenti opzioni:

- Svolgimento di attività complementari o analoghe a quelle coinvolte nel progetto di fusione/incorpora:
- Aggregazione di società di servizi pubblici locali a rilevanza economica
- Riduzione/contenimento dei costi di funzionamento (compresi quelli degli amministratori e organi di revisione interna) o dei costi di produzione di beni e servizi
- Compensazione di eventuali squilibri finanziari e/o economici preesistenti alla fusione/incorporazione
- Realizzazione di economie di scala e di altre sinergie per l'integrazione di fasi consecutive della produz di beni e servizi e/o migliore utilizzo degli impianti, delle attrezzature e del know how in uso
- Altro (specificare)