

**PIANO TERRITORIALE
D'AREA DEL CREMASCO**

Provincia di Cremona
 Progettisti: Arch. Gianpietro Barbieri - Arch. Giorgio Schiavini
 collaboratori: Geom. Giovanni Di Genio QUADRO FEBBRAIO 2007
 Dott. Marco Ferrari Arch. Melissa Rachellini 4 SCALA 1:10.000
 DELIMITAZIONE DI ZONE PER AMBITI DI TRASFORMAZIONE IN QUOTA ENDOGENA INDIVIDUAZIONE DEGLI AMBITI DI TRASFORMAZIONE IN QUOTA ESOGENA

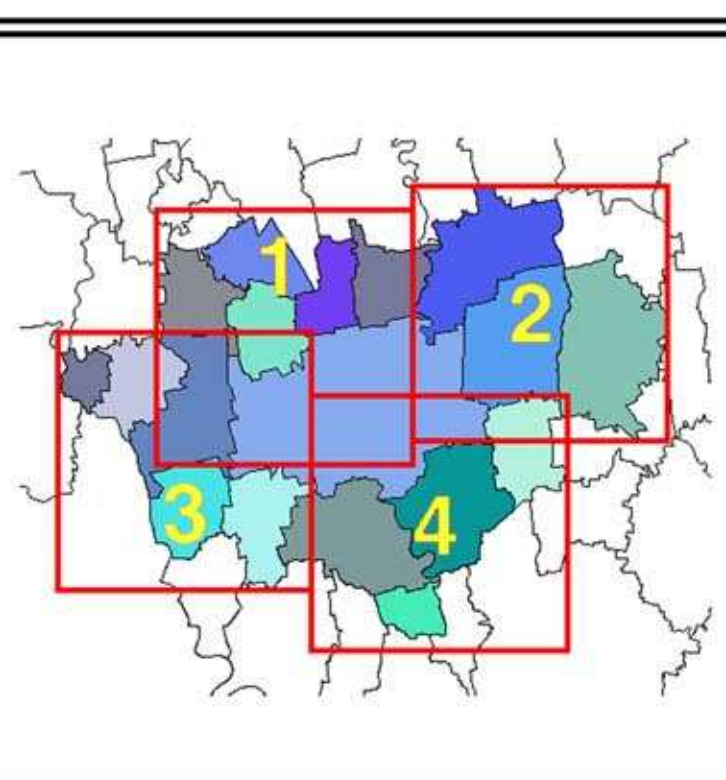

Tipologia insediativa da P.R.G.

- Zone per insediamenti residenziali e assimilabili
- Zone per insediamenti industriali e artigianali
- Zone F

Livelli di compatibilità fisico-naturale per la residenza ed assimilabili

- Inaccettabile
- Incompatibile
- Poco compatibile
- Compatibile

Ambiti di compattazione dell'edificato

- Ambito di compattazione dell'edificato
- ⊕ Centri di perimetro compattante
- Area Esogena residenziale

Classi di sensibilità paesistica

- Classe 1 - Sensibilità paesistica bassa
- Classe 2 - Sensibilità paesistica Media
- Classe 3 - Sensibilità paesistica Alta
- Classe 4 - Sensibilità paesistica Molto Alta

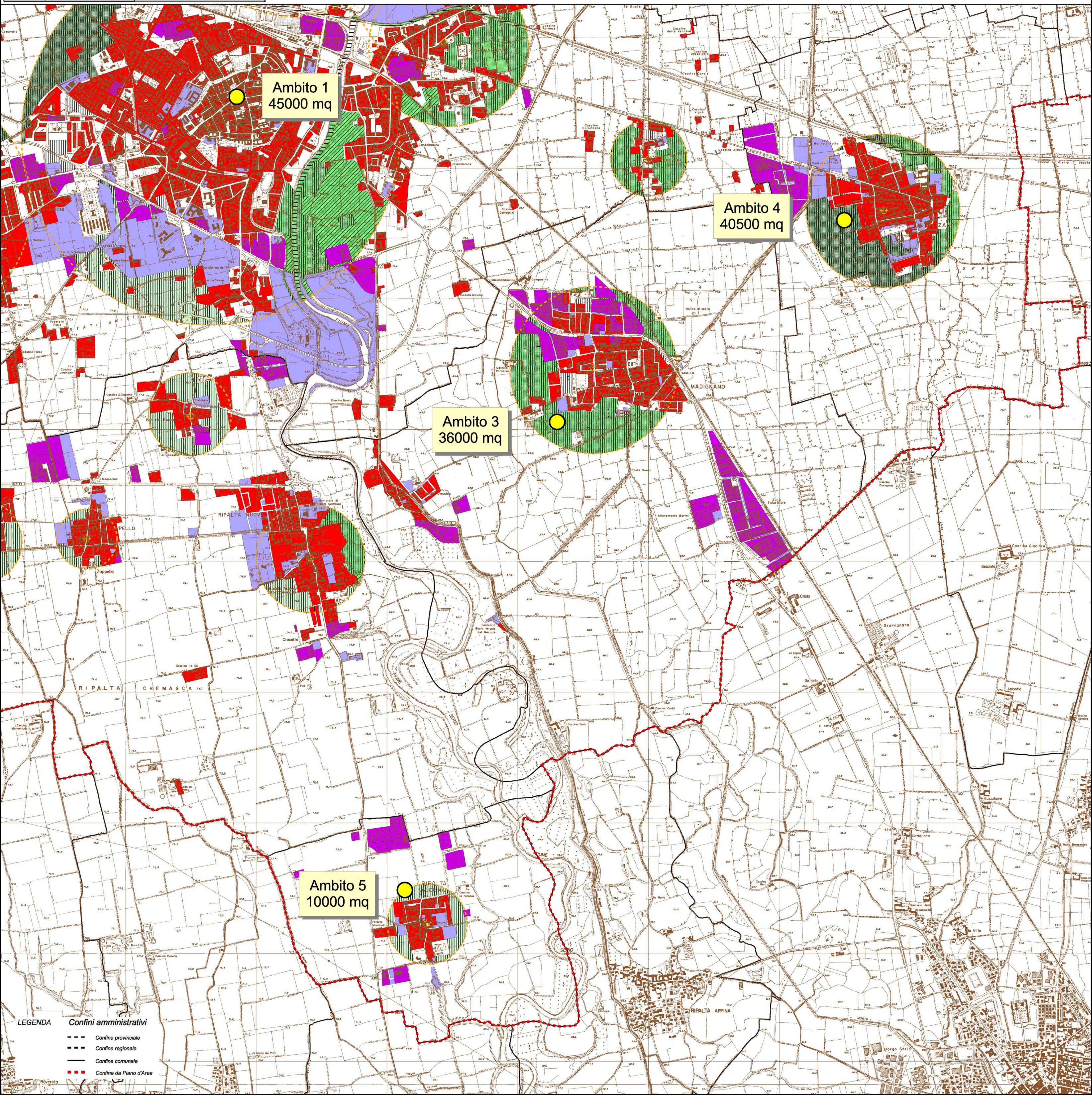

**Ambito 1
45000 mq**

**Ambito 4
40500 mq**

**Ambito 3
36000 mq**

**Ambito 5
10000 mq**

LEGENDA
Confini amministrativi
 - - - Confine provinciale
 - - - Confine regionale
 - - - Confine comunale
 - - - Confine da Piano d'Area